

DOSSIER D'ENQUÊTE PRÉALABLE :

- À LA DÉCLARATION D'UTILITÉ PUBLIQUE DU PROJET,
- À LA MISE EN COMPATIBILITÉ DES PLANS LOCAUX D'URBANISME,
- AU CLASSEMENT DES VOIES.

Mai 2026

PIÈCE K.6

Annexe 6.4 : Annexes
cartographiques de la pièce K.3 -
échelle 1/25 000^{ème}

A31 Bis
Au cœur du sillon lorrain

SECTEUR NORD
RICHEMONT – FRONTIÈRE
LUXEMBOURGEOISE

Révision du document

Indice du document	Date du document	Modifications apportées
Indice A	Mars 2025	Consultations interservices
Indice B	Septembre 2025	Saisine de l'Autorité environnementale

Table des matières

- **Atlas « faune »** – 16 documents
- **Atlas « espèces végétales »** – 4 documents
- **Atlas « habitats naturels »** – 5 documents
- **Cartographie des impacts bruts** – 14 documents
- **Cartographie des impacts résiduels** – 4 documents
- **Synthèse des enjeux écologiques** – 2 documents
- **Atlas « zones humides »** – 7 documents

Sommaire du dossier DUP :

- Préambule
- Notice de présentation non-technique du projet
- Guide de lecture du dossier
- PIÈCE A – Objet de l'enquête, informations juridiques et administratives
- PIÈCE B – Notice explicative du projet soumis à l'enquête publique
- PIÈCE C – Plans
- PIÈCE D – Estimation sommaire des dépenses et des acquisitions à réaliser
- PIÈCE E – Étude d'impact
 - Chapitres 1 et 2 – Préambule et résumé non-technique
 - Chapitre 3 – Description du projet
 - Chapitres 4 et 5 – État initial de l'environnement et évolution en absence de mise en œuvre du projet
 - Chapitres 6 à 9 – Impacts, mesures et vulnérabilité du projet
- PIÈCE F – Évaluation socio-économique
- PIÈCE G – Mise en compatibilité des documents d'urbanisme
- PIÈCE H – Bilans des étapes de dialogues et de concertations publiques
- PIÈCE I – Classement des voies
- PIÈCE J – Avis sur le dossier
- **PIÈCE K – Annexes**

PIÈCE K.6

Atlas « faune »

Localisation des enjeux concernant les amphibiens

Planche 1/4
Janvier 2024

Légende

Aires d'étude

 Zone d'étude des milieux naturels (ZEMN)

 Frontière

 Limites communales

Enjeux

Espèces

 Grenouille rousse

 Grenouille verte indéterminée

Habitats de reproduction des amphibiens

 Zone de reproduction avérée

 Zone de reproduction potentielle



Maître d'ouvrage

PRÉFET DE LA MOSELLE
*Liberté
Égalité
Fraternité*

Maîtres d'oeuvre









Localisation des enjeux concernant les amphibiens

Planche 2/4
Janvier 2024

Légende

Aires d'étude

- Zone d'étude des milieux naturels (ZEMN)
- Limites communales

Enjeux

Espèces

- Crapaud commun
- Grenouille rousse
- Grenouille verte indéterminée
- Triton alpestre

Habitats de reproduction des amphibiens

- Zone de reproduction avérée
- Zone de reproduction potentielle

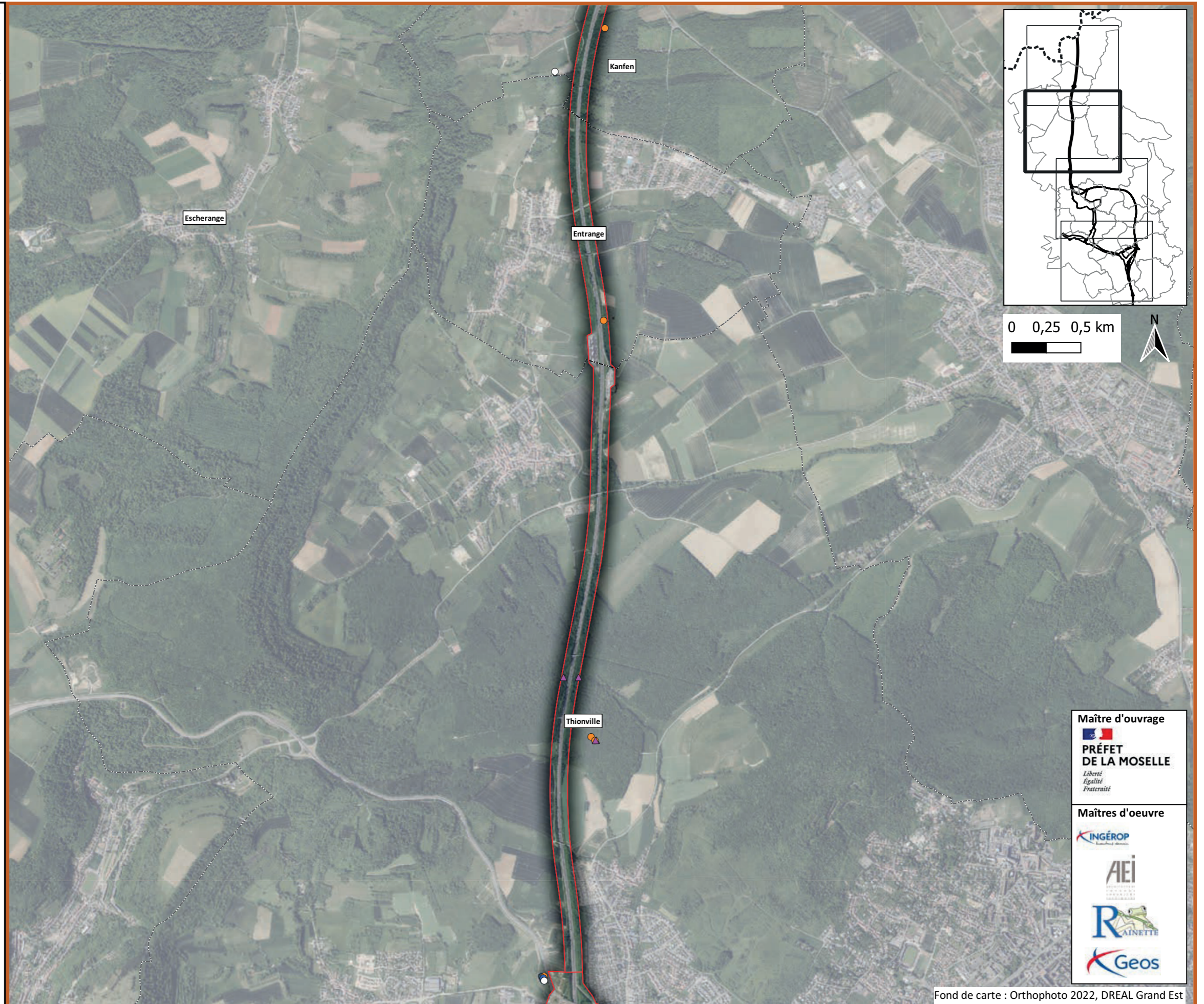

Localisation des enjeux concernant les amphibiens

Planche 3/4
Janvier 2024

Légende

Aires d'étude

- Zone d'étude des milieux naturels (ZEMN)
- Limites communales

Enjeux

Espèces

- Crapaud commun
- Grenouille commune
- Grenouille rieuse
- Grenouille rousse
- Grenouille verte indéterminée
- Triton alpestre
- Triton palmé
- Triton palmé / ponctué
- Triton ponctué

Habitats de reproduction des amphibiens

- Zone de reproduction avérée
- Zone de reproduction potentielle

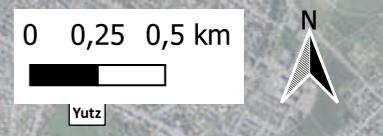
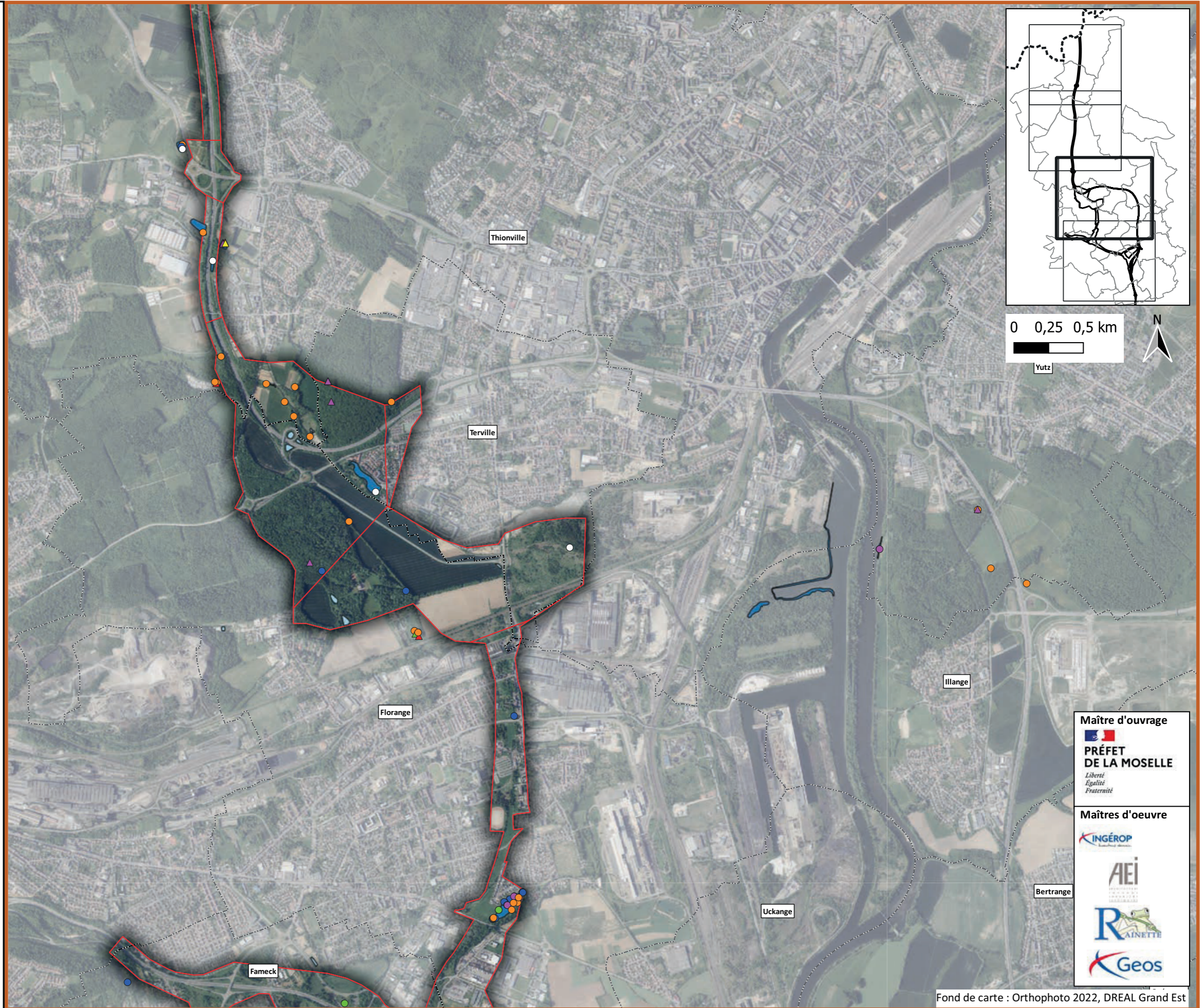

Maître d'ouvrage
PRÉFET DE LA MOSELLE
*Liberté
Égalité
Fraternité*

Maîtres d'oeuvre
INGÉROP
AEI
RAINETTE
Geos

Localisation des enjeux concernant les amphibiens

Planche 4/4
Janvier 2024

Légende

Aires d'étude

- Zone d'étude des milieux naturels (ZEMN)
- Limites communales

Enjeux

Espèces

- Crapaud commun
- Grenouille commune
- Grenouille rieuse
- Grenouille rousse
- Grenouille verte indéterminée
- Triton alpestre
- Triton palmé

Habitats de reproduction des amphibiens

- Zone de reproduction avérée
- Zone de reproduction potentielle

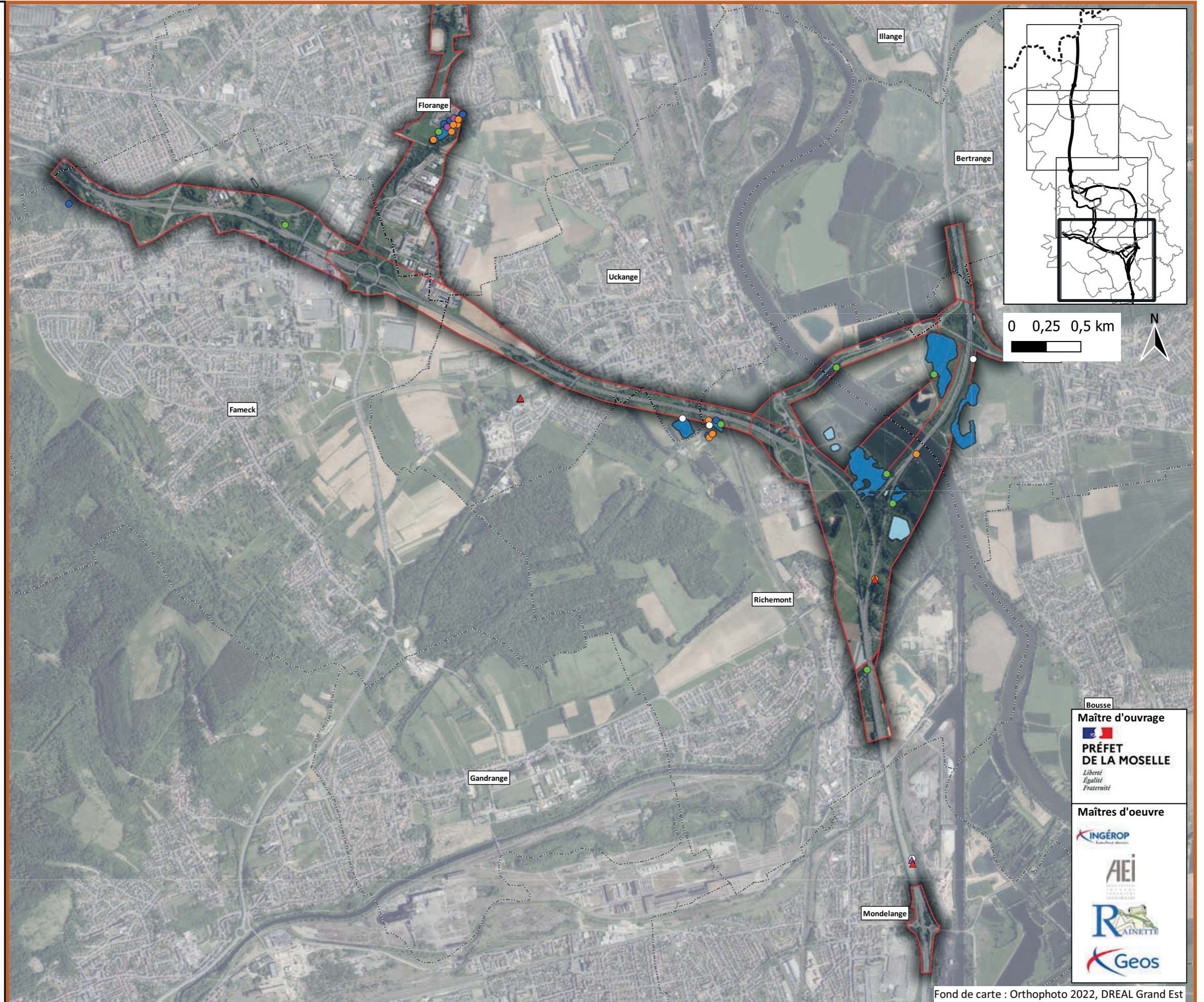

Bousse
Maître d'ouvrage
PRÉFET DE LA MOSELLE
*Liberté
Égalité
Fraternité*

Maîtres d'oeuvre
INGÉROP
AEI
R AINETTE
Geos

Légende

Aires d'étude

 Zone d'étude des milieux naturels (ZEMN)

 Frontière

 Limites communales

Espèces

 Milan royal

 Pic noir



Maître d'ouvrage

PRÉFET DE LA MOSELLE
*Liberté
Égalité
Fraternité*

Maîtres d'oeuvre













Légende

Aires d'étude

-  Zone d'étude des milieux naturels (ZEMN)
-  Limites communales

Espèces

-  Grande aigrette
-  Milan royal
-  Pic noir

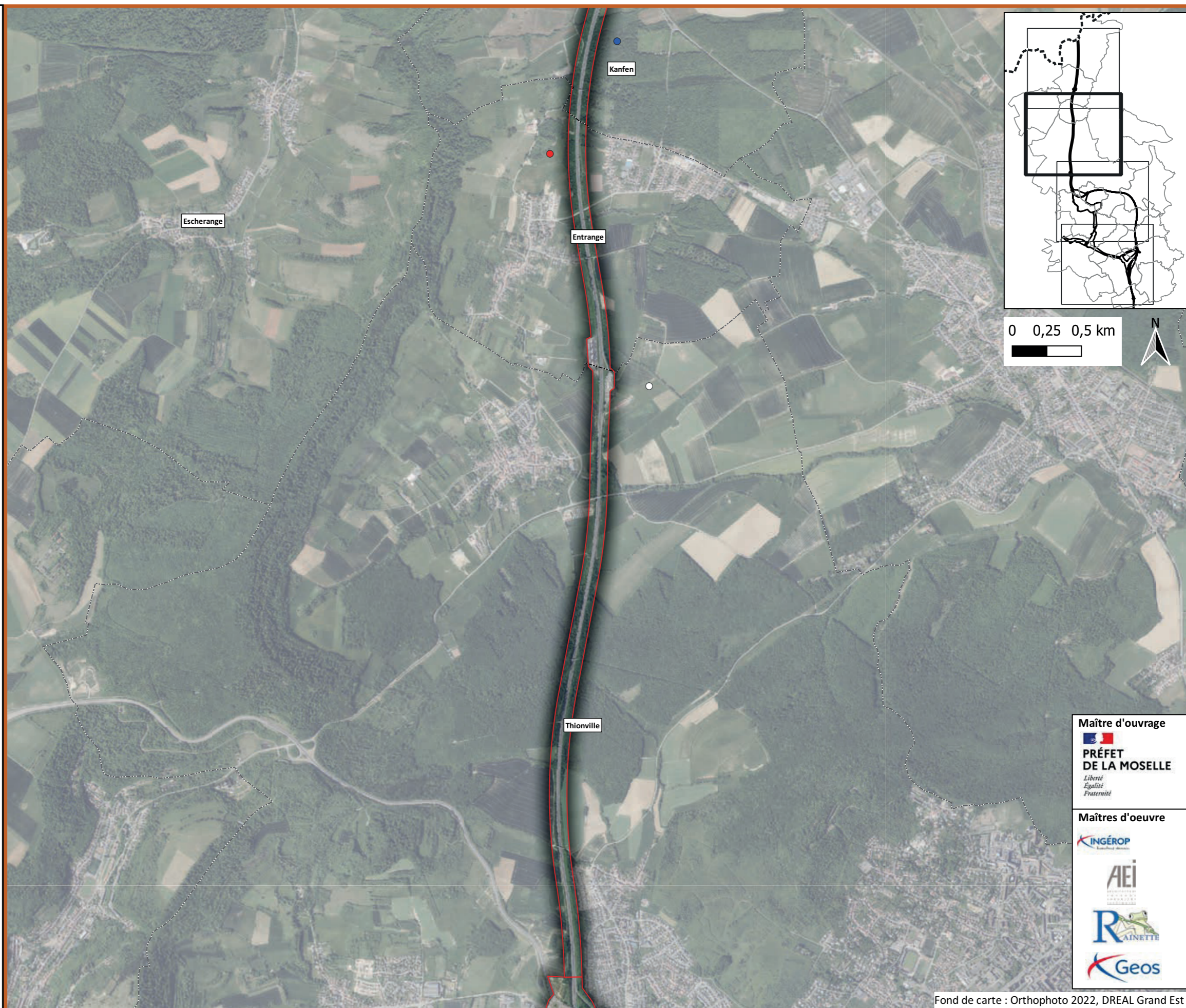

Maître d'ouvrage





Maîtres d'oeuvre



Légende

Aires d'étude

 Zone d'étude des milieux naturels (ZEMN)

 Limites communales

Espèces

 Milan royal

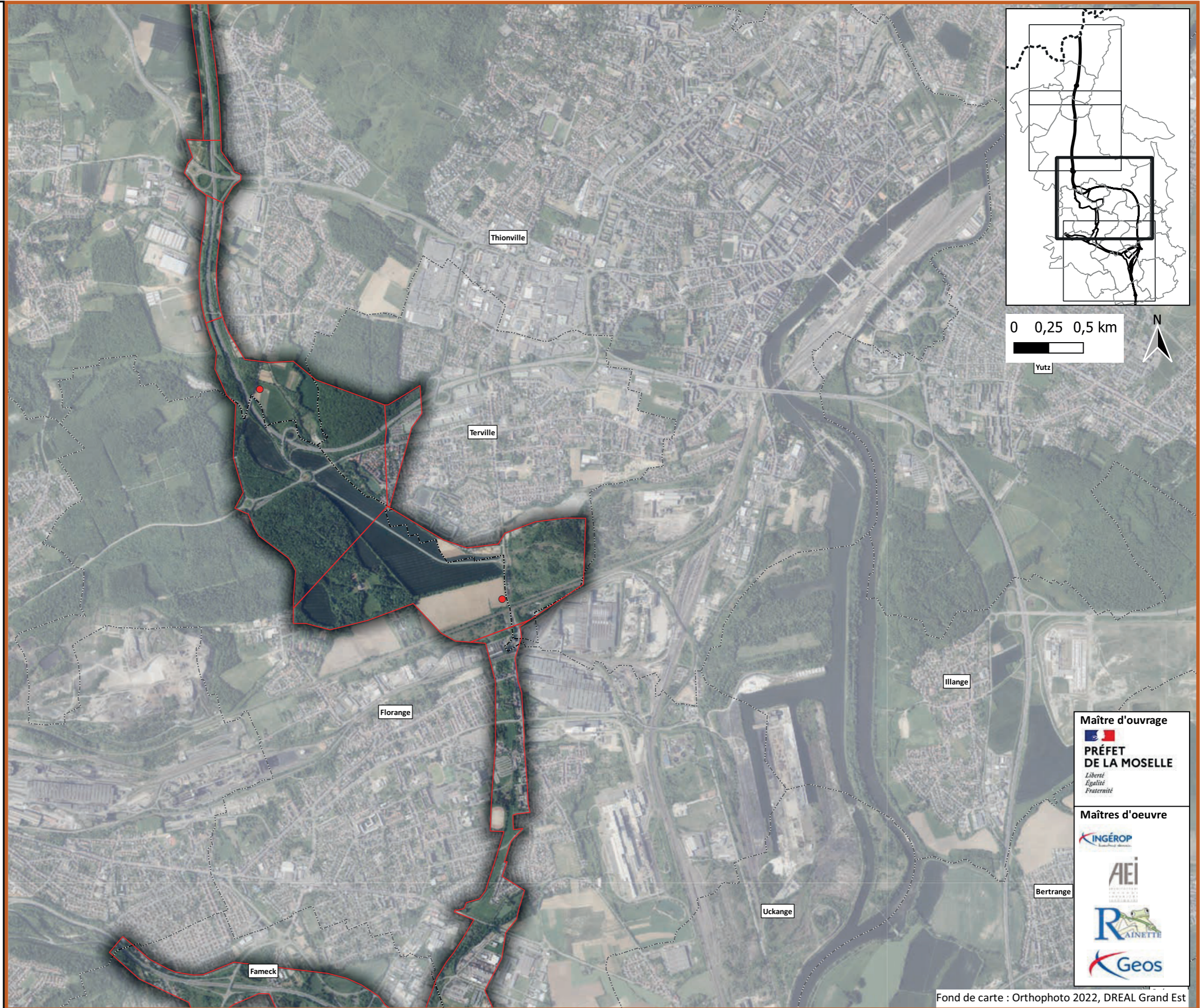

Maître d'ouvrage

PRÉFET DE LA MOSELLE
*Liberté
Égalité
Fraternité*

Maîtres d'oeuvre

 **INGÉROP**

 **AEI**

 **RAINETTE**

 **Geos**

Légende

Aires d'étude

- Zone d'étude des milieux naturels (ZEMN)
- Limites communales

Espèces

- Fuligule morillon
- Fulligule morillon
- Martin-pêcheur d'Europe

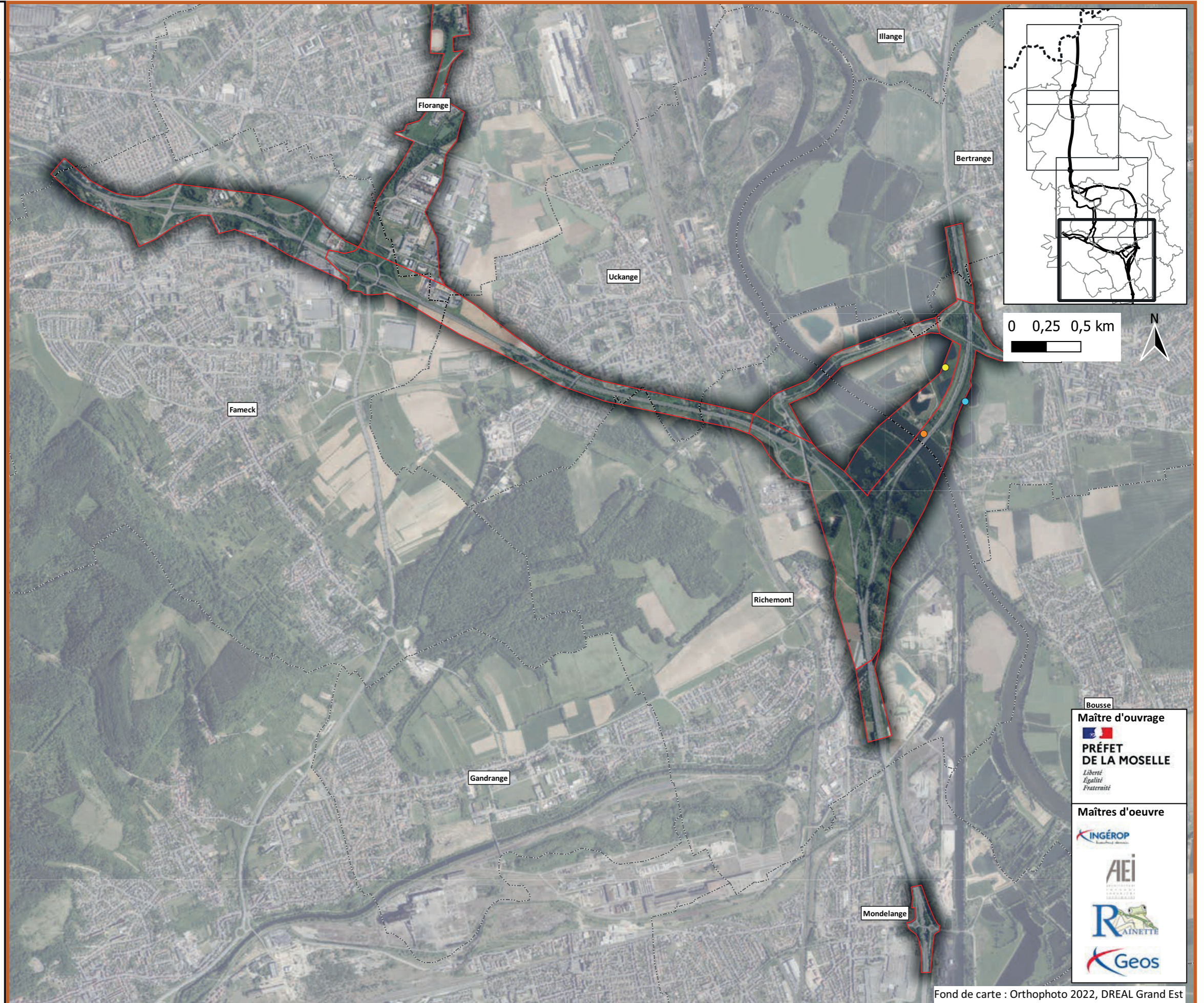

Maître d'ouvrage
PRÉFET DE LA MOSELLE
*Liberté
Égalité
Fraternité*

Maîtres d'oeuvre

- INGÉROP
- AEI
- RAINETTE
- Geos

Légende

Aires d'étude

 Zone d'étude des milieux naturels (ZEMN)

 Frontière

 Limites communales

Espèces

 Grue cendrée (en vol)

 Milan noir (en vol)

 Milan royal (en vol)



Maître d'ouvrage

PRÉFET DE LA MOSELLE
*Liberté
Égalité
Fraternité*

Maîtres d'oeuvre













Légende

Aires d'étude

 Zone d'étude des milieux naturels (ZEMN)

 Limites communales

Espèces

-  Grue cendrée (en vol)
-  Milan noir (en vol)
-  Milan royal (en vol)

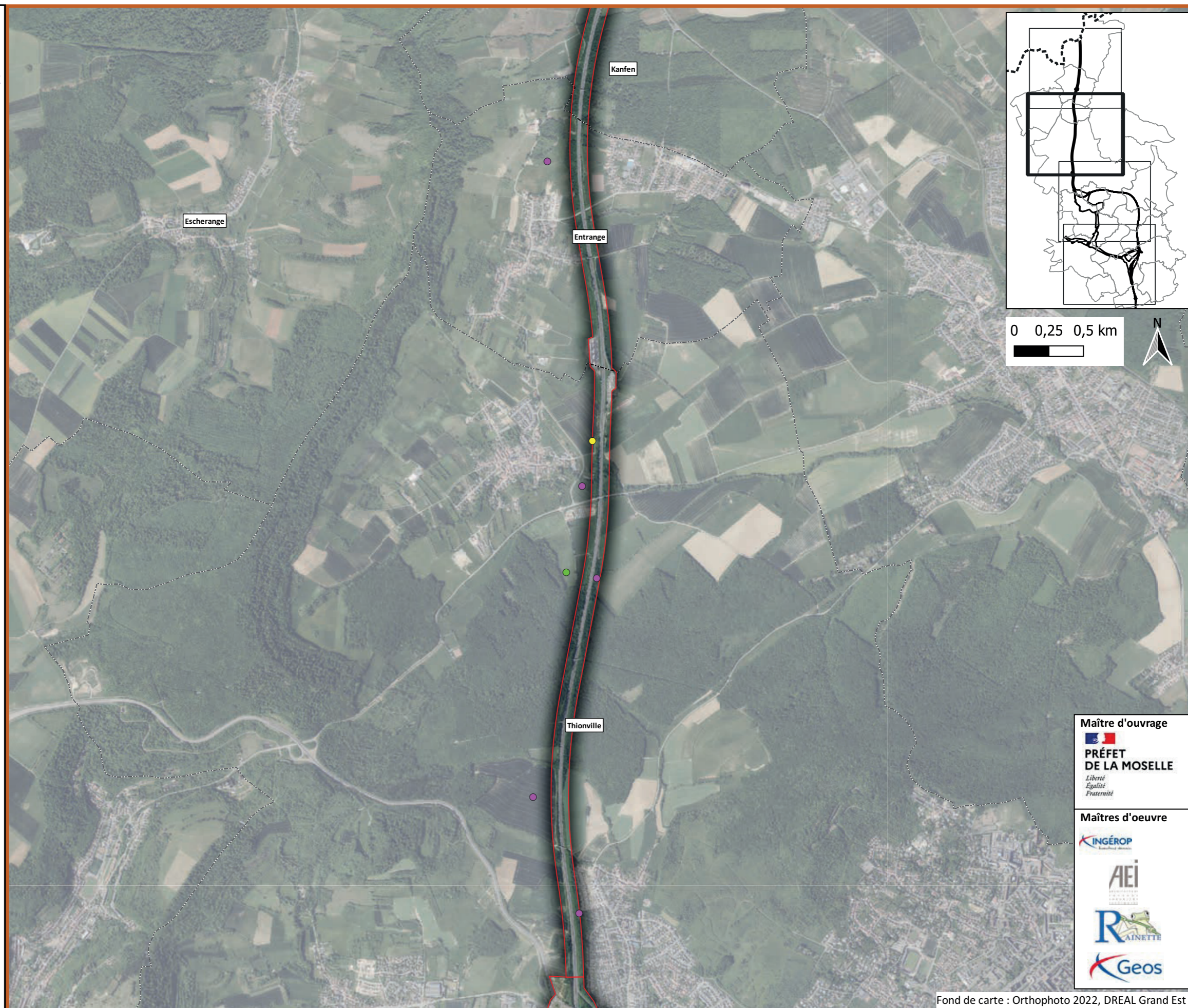

Maître d'ouvrage

PRÉFET DE LA MOSELLE
*Liberté
Égalité
Fraternité*

Maîtres d'oeuvre









Légende

Aires d'étude

- Zone d'étude des milieux naturels (ZEMN)
- Limites communales

Espèces

- Alouette lulu
- Balbuzard pêcheur (en vol)
- Grue cendrée (en vol)
- Milan noir (en vol)
- Milan royal (en vol)
- Rémiz penduline

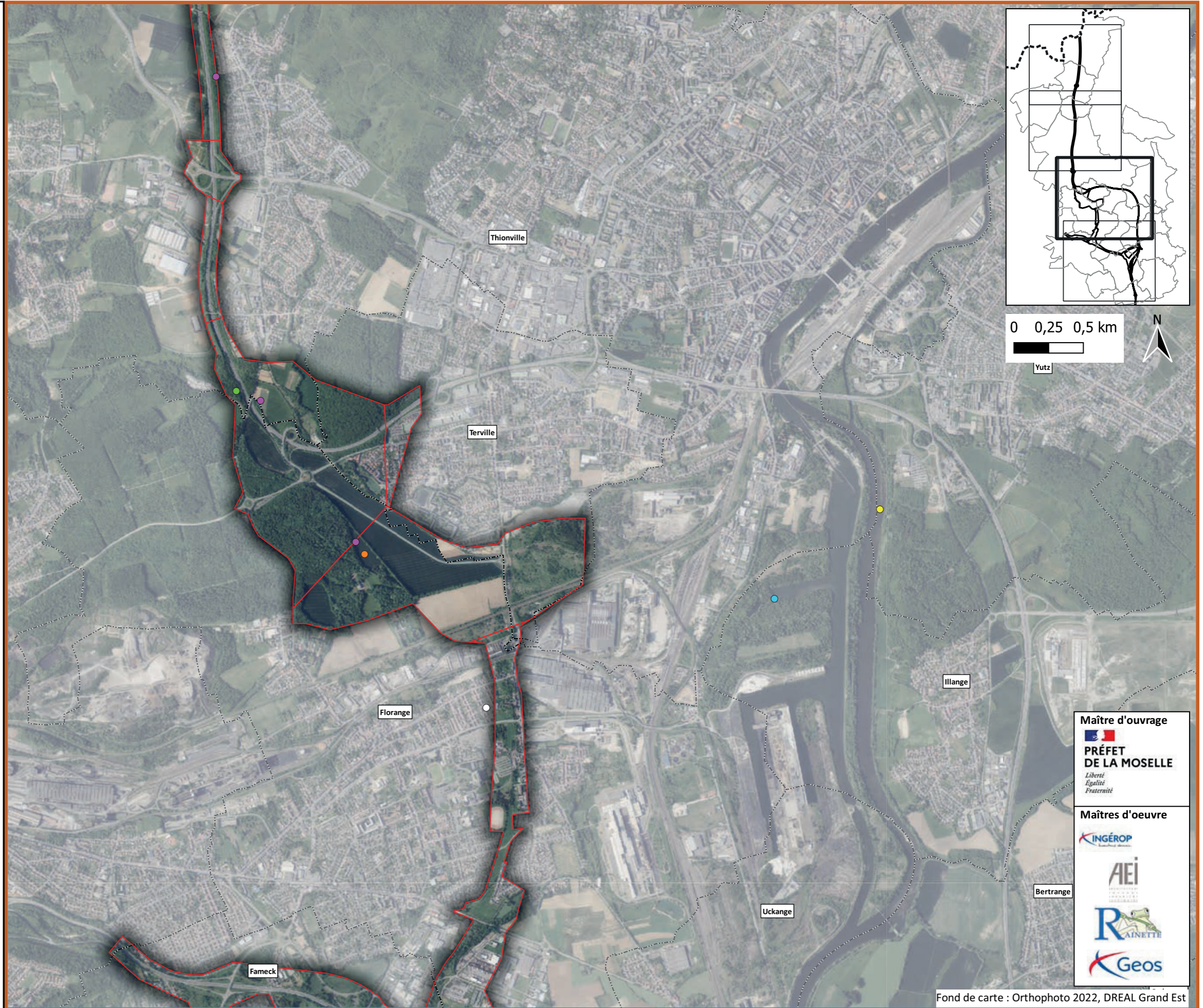

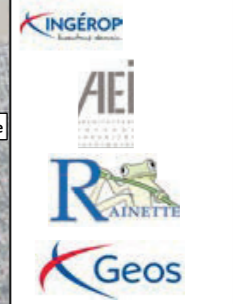

Maître d'ouvrage
PRÉFET DE LA MOSELLE
*Liberté
Égalité
Fraternité*

Maîtres d'oeuvre



Légende

Aires d'étude

-  Zone d'étude des milieux naturels (ZEMN)
-  Limites communales

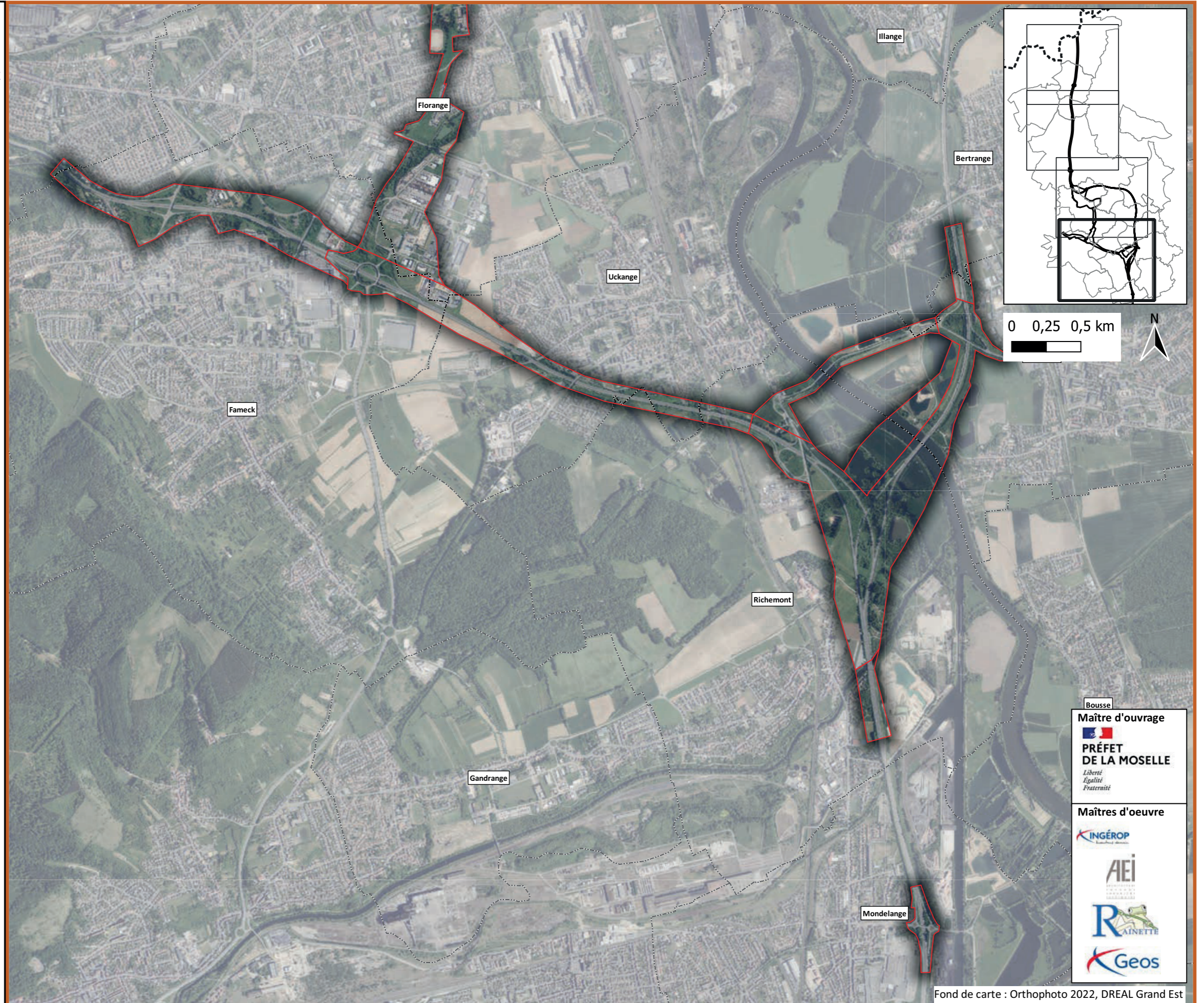

Bousse
Maître d'ouvrage

PRÉFET DE LA MOSELLE
*Liberté
Égalité
Fraternité*

Maîtres d'oeuvre





Localisation des enjeux concernant l'avifaune nicheuse

Planche 1/4
Janvier 2024

Légende















Aires d'étude

 Zone d'étude des milieux naturels (ZEMN)

 Frontière

 Limites communales

Espèces

-  Alouette des champs
-  Bruant jaune
-  Chardonneret élégant
-  Linotte mélodieuse
-  Pie-grièche écorcheur
-  Serin cini
-  Tarier pâtre
-  Fauvette des jardins
-  Gobemouche gris
-  Grimpereau des bois
-  Milan noir
-  Milan royal
-  Pic mar
-  Verdier d'Europe
-  Faucon crécerelle



Maître d'ouvrage



Maîtres d'oeuvre



Localisation des enjeux concernant l'avifaune nicheuse

Planche 2/4
Janvier 2024

Légende

Aires d'étude

- Zone d'étude des milieux naturels (ZEMN)
- Limites communales

Espèces

- ★ Alouette des champs
- Bruant jaune
- Chardonneret élégant
- Linotte mélodieuse
- Pie-grièche écorcheur
- Tarier pâtre
- Fauvette des jardins
- Gobemouche gris
- Grimpereau des bois
- Milan noir
- Milan royal
- Pic mar
- Pouillot fitis
- Verdier d'Europe

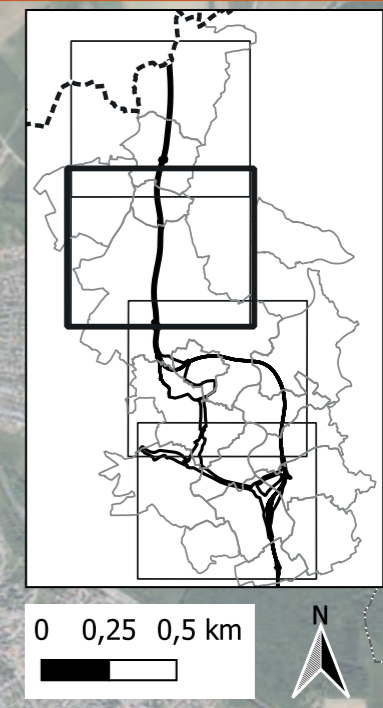
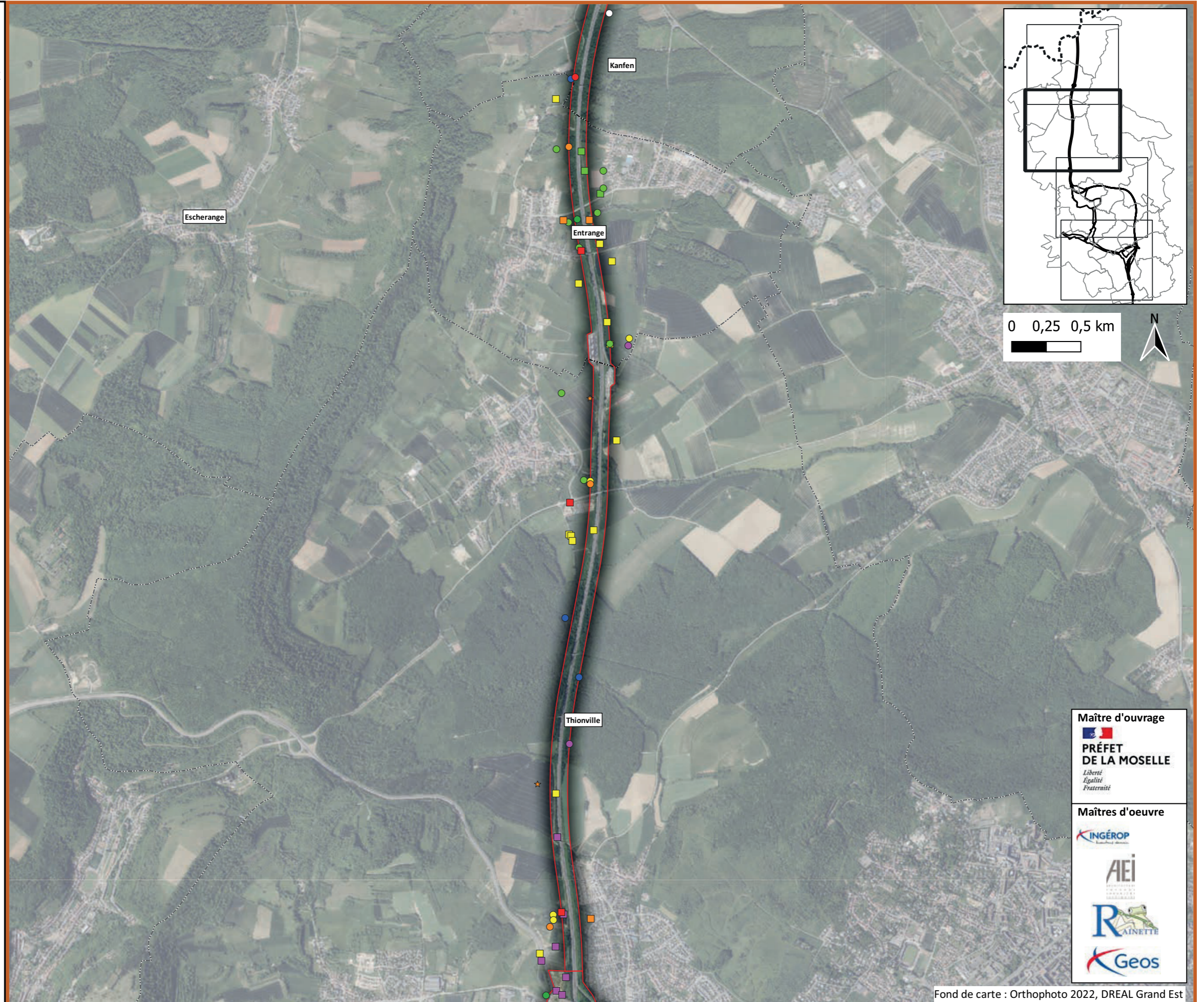

Maître d'ouvrage
PRÉFET DE LA MOSELLE
*Liberté
Égalité
Fraternité*

Maîtres d'oeuvre
INGÉROP
AEI
RAINETTE
Geos

Légende

Aires d'étude

- Zone d'étude des milieux naturels (ZEMN)
- Limites communales

Espèces

- ★ Alouette des champs
- Bruant jaune
- Chardonneret élégant
- Linotte mélodieuse
- Pie-grièche écorcheur
- Tarier pâtre
- Torcol fourmilier
- Bouvreuil pivoine
- Fauvette des jardins
- Gobemouche gris
- Gobemouche noir
- Grimpereau des bois
- Milan noir
- Milan royal
- Pic épeichette
- Pic mar
- Pigeon colombin
- Pouillot fitis
- Roitelet huppée
- Rougequeue à front blanc
- Verdier d'Europe
- ◆ Hirondelle de fenêtre
- ◆ Hirondelle rustique
- ◆ Martinet noir
- ◇ Moineau friquet
- △ Bruant des roseaux
- △ Hirondelle de rivage
- ▲ Martin-pêcheur d'Europe
- ▲ Râle d'eau
- + Effraie des clochers
- + Grande aigrette
- + Faucon crécerelle

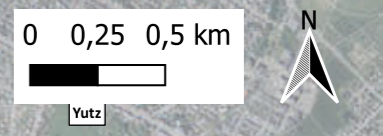
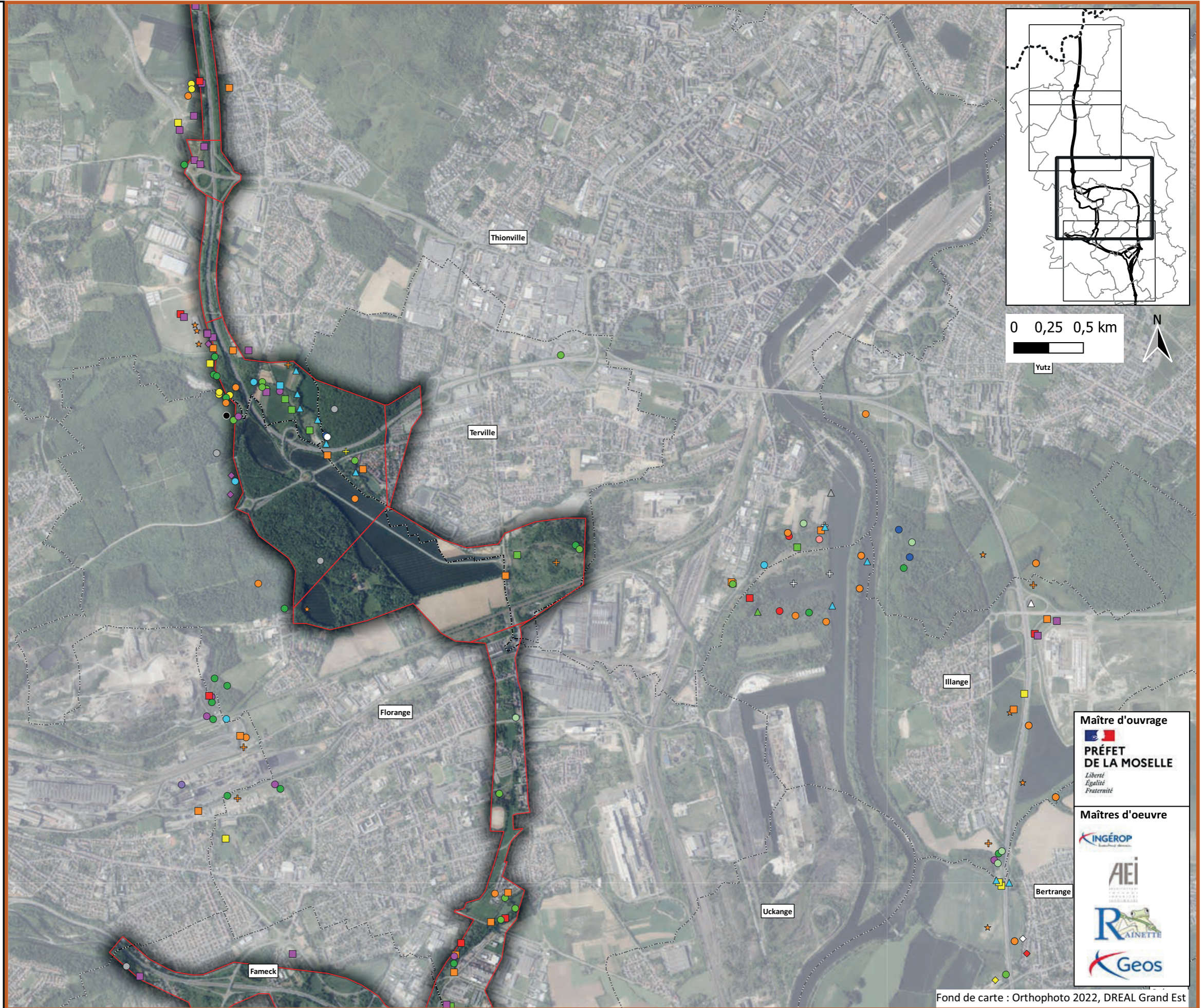

Maître d'ouvrage

PRÉFET DE LA MOSELLE
*Liberté
 Égalité
 Fraternité*

Maîtres d'oeuvre

- 
- 
- 
- 

Légende

Aires d'étude

- Zone d'étude des milieux naturels (ZEMN)
- Limites communales

Espèces

- Alouette des champs
- Bruant jaune
- Chardonneret élégant
- Linotte mélodieuse
- Pie-grièche écorcheur
- Serin cini
- Tarier pâtre
- Bouvreuil pivoine
- Fauvette des jardins
- Gobemouche gris
- Milan noir
- Pic épeichette
- Pouillot fitis
- Roitelet huppé
- Verdier d'Europe
- Hirondelle de fenêtre
- Hirondelle rustique
- Martinet noir
- Moineau friquet
- Canard chipeau
- Fuligule milouin
- Fuligule morillon
- Martin-pêcheur d'Europe
- Rousserolle turdoïde
- Vanneau huppé
- Faucon crécerelle
- Sterne pierregarin

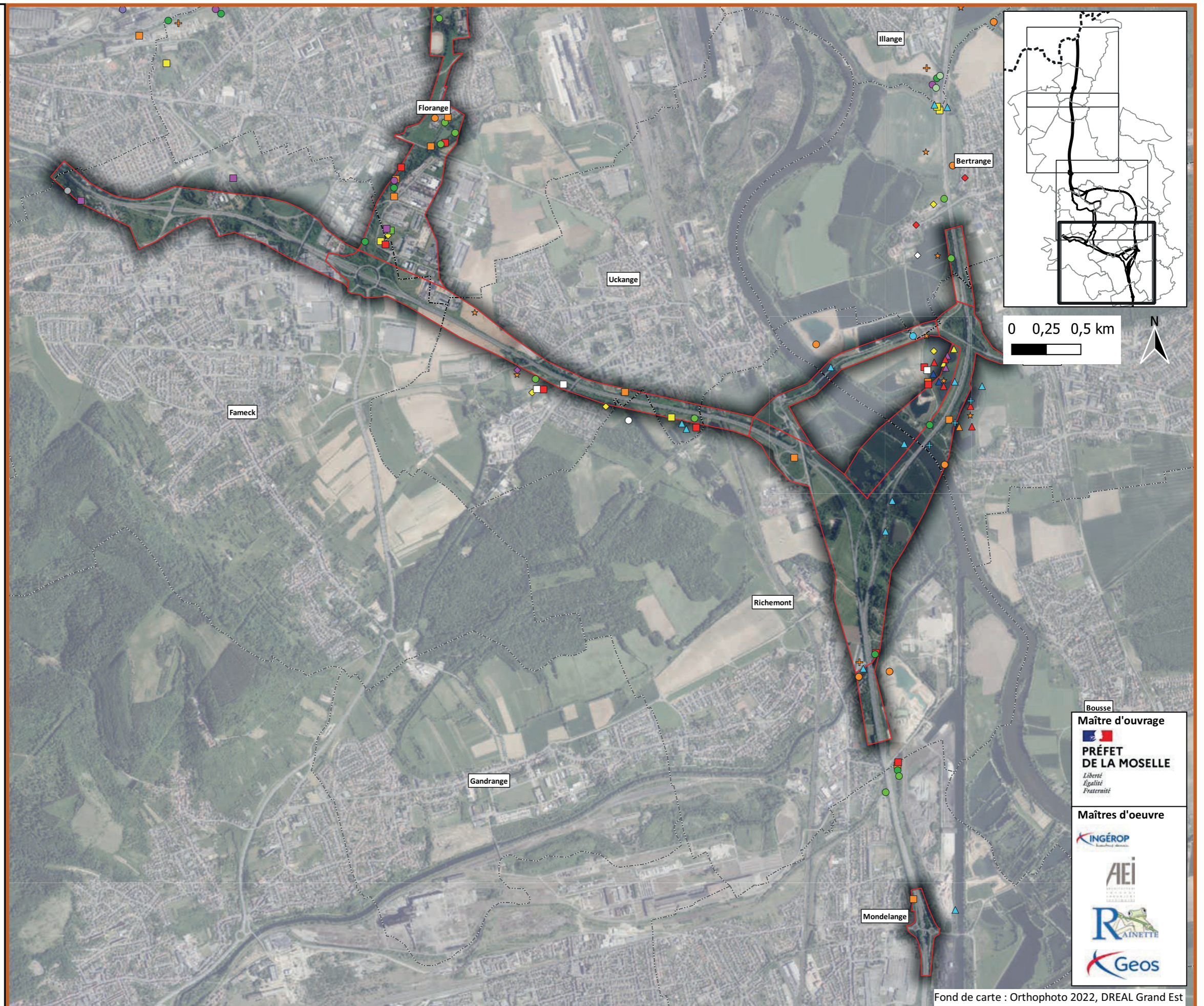

Bousse

Maître d'ouvrage
PRÉFET DE LA MOSELLE
*Liberté
Égalité
Fraternité*

Maîtres d'oeuvre

- INGÉROP
- AEI
- RAINETTE
- Geos

Localisation des enjeux concernant les chiroptères

Planche 1/4
Janvier 2024

Légende

Aires d'étude

 Zone d'étude des milieux naturels (ZEMN)

 Frontière

 Limites communales

Enjeux

 Murin à moustaches

 Murin d'Alcathoé

 Murin de Daubenton

 Murin sp.

 Noctule de Leisler

 Oreillard sp.

 Pipistrelle commune

 Sérotule

 Pipistrelle sp. (Gîte hivernal)

 Chiroptère sp. (Gîte hivernal)

 Chiroptère sp. (Gîte avéré)

 Déplacements observés



Maître d'ouvrage

PRÉFET DE LA MOSELLE
*Liberté
Égalité
Fraternité*

Maîtres d'oeuvre









Localisation des enjeux concernant les chiroptères

Planche 2/4
Janvier 2024

Légende

Aires d'étude

- Zone d'étude des milieux naturels (ZEMN)
- Limites communales

Enjeux

- Grand murin
- Murin à moustaches
- Murin à oreilles échanquées
- Murin sp.
- Noctule de Leisler
- Pipistrelle commune
- Pipistrelle de Nathusius
- Sérotule
- Pipistrelle sp. (Gîte hivernal)
- Chiroptère sp. (Gîte hivernal)
- Chiroptère sp. (Gîte avéré)
- Déplacements observés

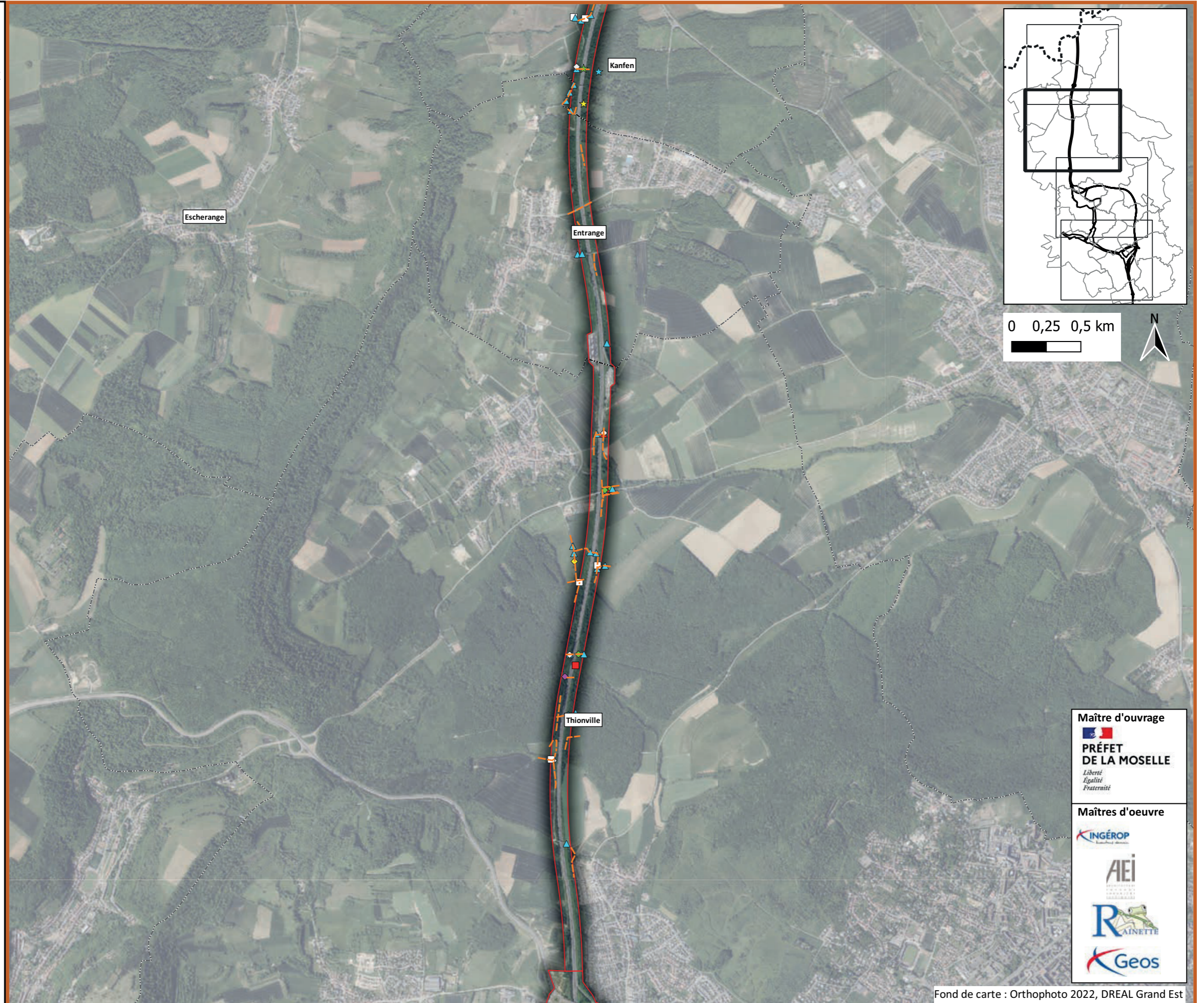

Maître d'ouvrage

PRÉFET DE LA MOSELLE
*Liberté
Égalité
Fraternité*

Maîtres d'oeuvre





Localisation des enjeux concernant les chiroptères

Planche 3/4
Janvier 2024

Légende

Aires d'étude

- Zone d'étude des milieux naturels (ZEMN)
- Limites communales

Enjeux

- Barbastelle d'Europe
- Grand murin
- Murin à moustaches
- Murin à oreilles échancrées
- Murin d'Alcathoé
- Murin de Brandt
- Murin de Daubenton
- Murin sp.
- Noctule de Leisler
- Pipistrelle commune
- Pipistrelle commune / Pipistrelle pygmée
- Pipistrelle de Kuhl
- Pipistrelle de Nathusius
- Pipistrelle pygmée
- Sérotule
- Pipistrelle commune (Gîte hivernal)
- Grand rhinolophe (Gîte hivernal)
- Déplacements observés

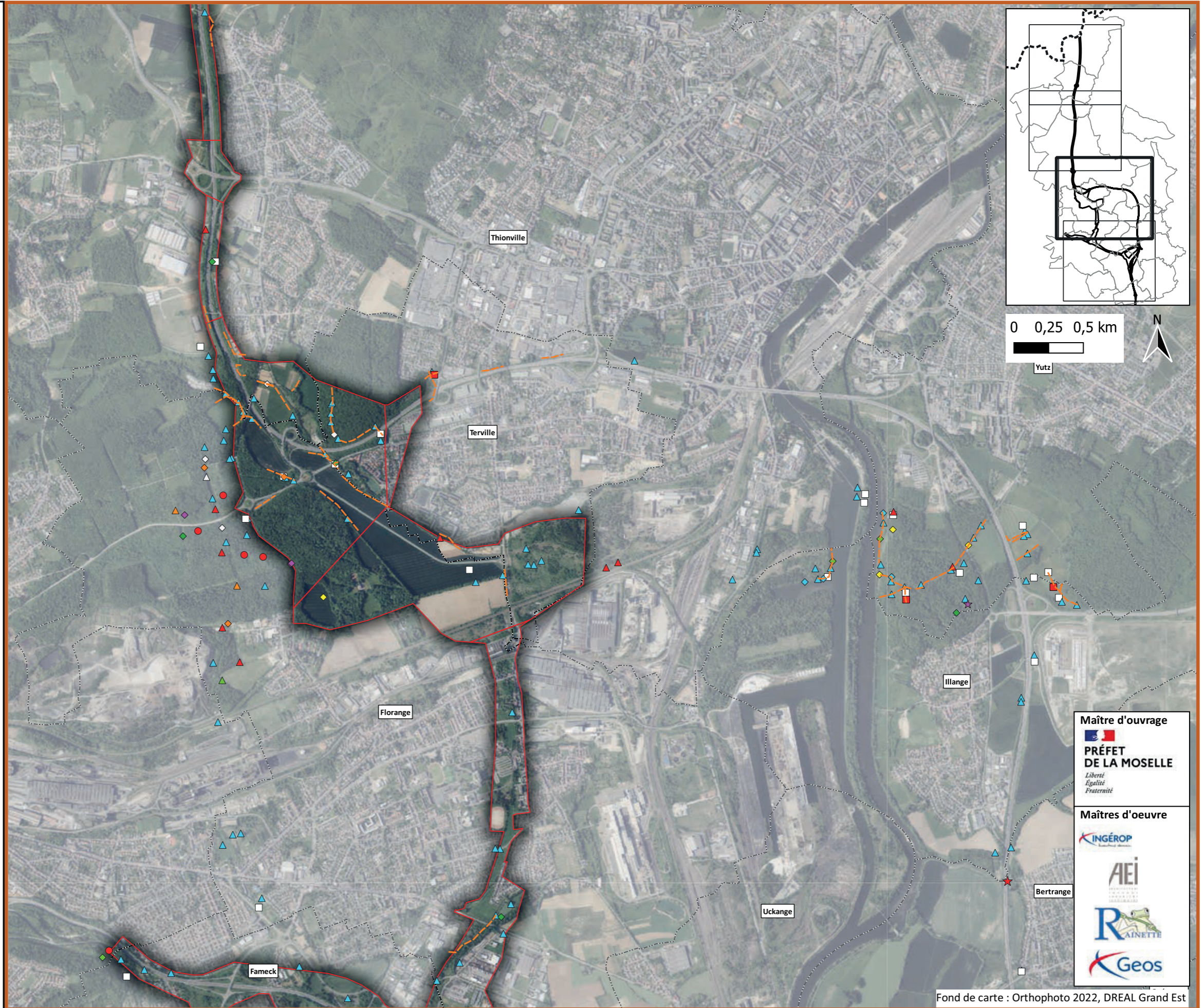

Maître d'ouvrage
PRÉFET DE LA MOSELLE
*Liberté
Égalité
Fraternité*

Maîtres d'oeuvre
INGÉROP
AEI
RAINETTE
Geos

Localisation des enjeux concernant les chiroptères

Planche 4/4
 Janvier 2024

Légende

Aires d'étude

- Zone d'étude des milieux naturels (ZEMN)
- Limites communales

Enjeux

- Barbastelle d'Europe
- ◆ Grand murin
- ◆ Murin à moustaches
- ◆ Murin à oreilles échancrées
- ◆ Murin de Brandt
- ◆ Murin de Daubenton
- ◇ Murin sp.
- Noctule de Leisler
- Oreillard sp.
- ▲ Pipistrelle commune
- △ Pipistrelle commune / Pipistrelle pygmée
- ▲ Pipistrelle de Nathusius
- Sérotule
- ★ Pipistrelle commune (Gîte hivernal)
- Déplacements observés

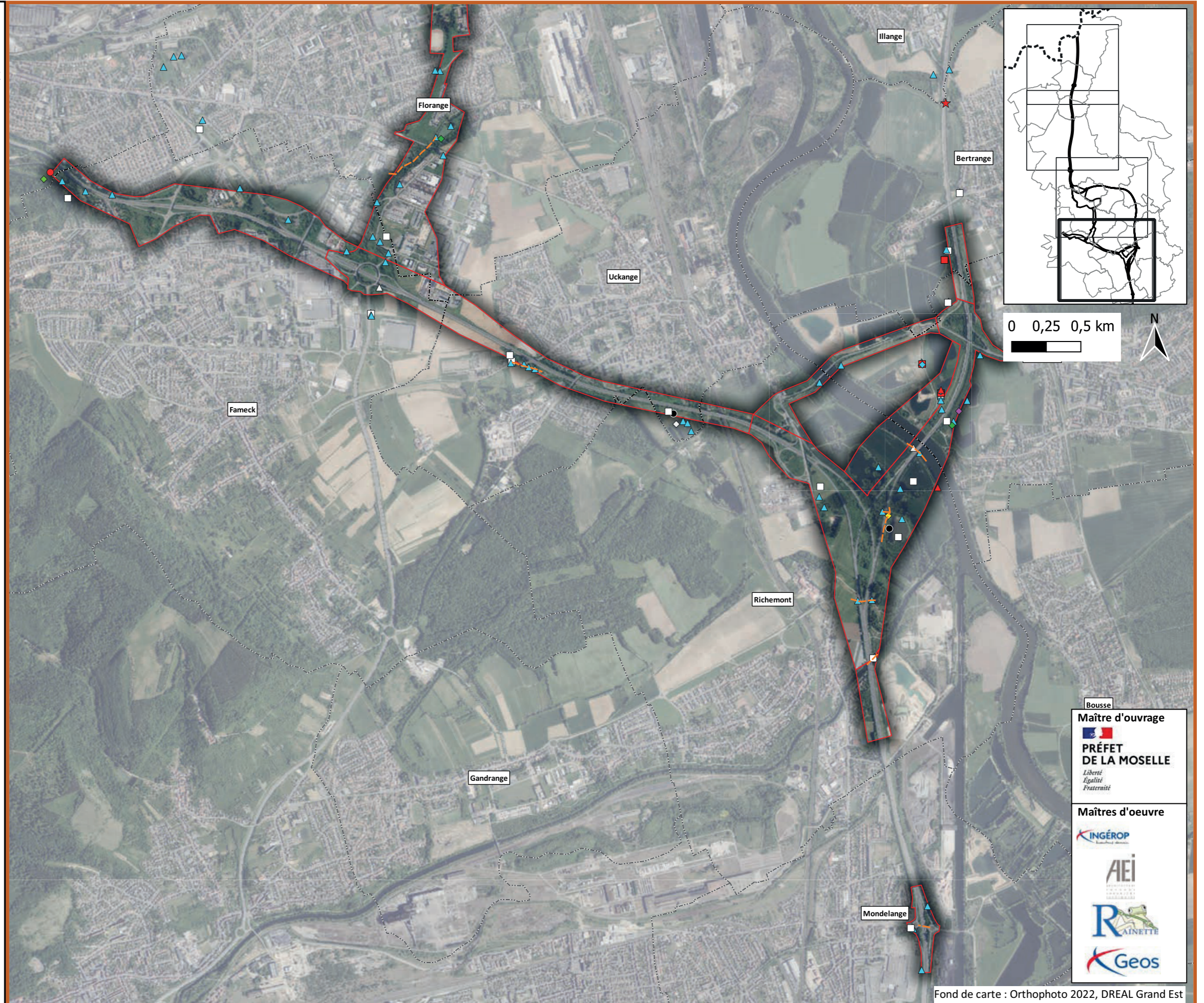

Bousse

Maître d'ouvrage

PRÉFET DE LA MOSELLE
*Liberté
 Égalité
 Fraternité*

Maîtres d'oeuvre

- 
- 
- 
- 

Localisation des enjeux concernant les invertébrés

Planche 1/4
 Janvier 2024

Légende

- Aires d'étude**
 Zone d'étude des milieux naturels (ZEMN)
 Frontière
 Limites communales

Enjeux

- Lépidoptères**
 ● Cuivré fuligineux
 ○ Gazé
 ● Écaille chinée
 ▲ Maure

- Habitats du Cuivré des marais**
 ■ Habitat de reproduction potentiel

- Odonates**
 ★ Orthétrum brun

- Habitats des odonates**
 ■ Habitat de reproduction
 ■ Habitat de reproduction potentiel

- Orthoptères**
 ◆ Criquet ensanglanté
 ◆ Criquet marginé
 ◆ Decticelle bicolore
 ◆ Decticelle chagrinée
 ◆ Grillon d'Italie
 ◆ Méconème méridionale
 ◆ Oedipode turquoise

- Autres invertébrés**
 ■ Calamobius filum
 ■ Cantharis decipiens
 ■ Phytoecia cylindrica
 ■ Polistichus connexus
 ▲ Eurydema dominulus
 ▲ Eurygaster austriaca
 ▲ Eysarcoris venustissimus
 ▲ Mantis religiosa
 ▲ Zicrona caerulea

- Espèces invasives**
 ● Harmonia axyridis
 ● Potamopyrgus antipodarum

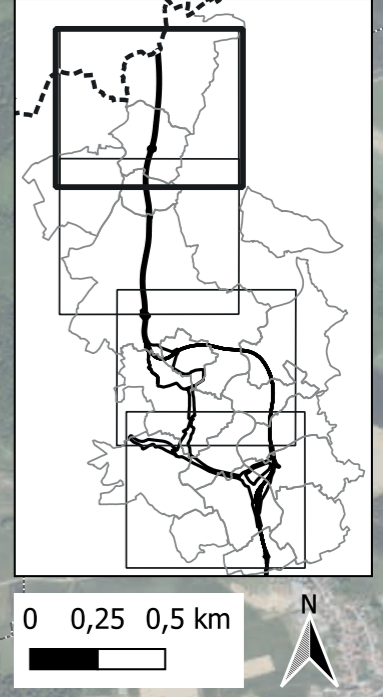

Maître d'ouvrage
 PRÉFET DE LA MOSELLE
 Liberté
 Égalité
 Fraternité



Maîtres d'oeuvre

INGÉROP
 AEI
 RAINETTE
 Geos





Localisation des enjeux concernant les invertébrés

Planche 2/4
 Janvier 2024



Légende



Aires d'étude
 Zone d'étude des milieux naturels (ZEMN)
 Limites communales







Enjeux









Lépidoptères
 Cuivré des marais
 Cuivré fuligineux
 Gazé
 Écaille chinée
 Maure

Habitats du Cuivré des marais
 Habitat de reproduction probable

Odonates
 Agrion nain
 Orthétrum brun

Habitats des odonates
 Habitat de reproduction
 Habitat de reproduction potentiel

Orthoptères
 Criquet ensanglanté
 Criquet marginé
 Decticelle bicolore
 Decticelle chagrinée
 Méconème méridionale
 Oedipode turquoise

Autres invertébrés
 Ancistronycha violacea
 Ischnomera sanguinicollis
 Lebia cruxminor
 Phytoecia cylindrica
 Prionus coriarius
 Arma custos
 Eysarcoris venustissimus
 Sciocoris microphthalmus
 Mantis religiosa
 Zicrona caerulea

Espèces invasives
 Harmonia axyridis

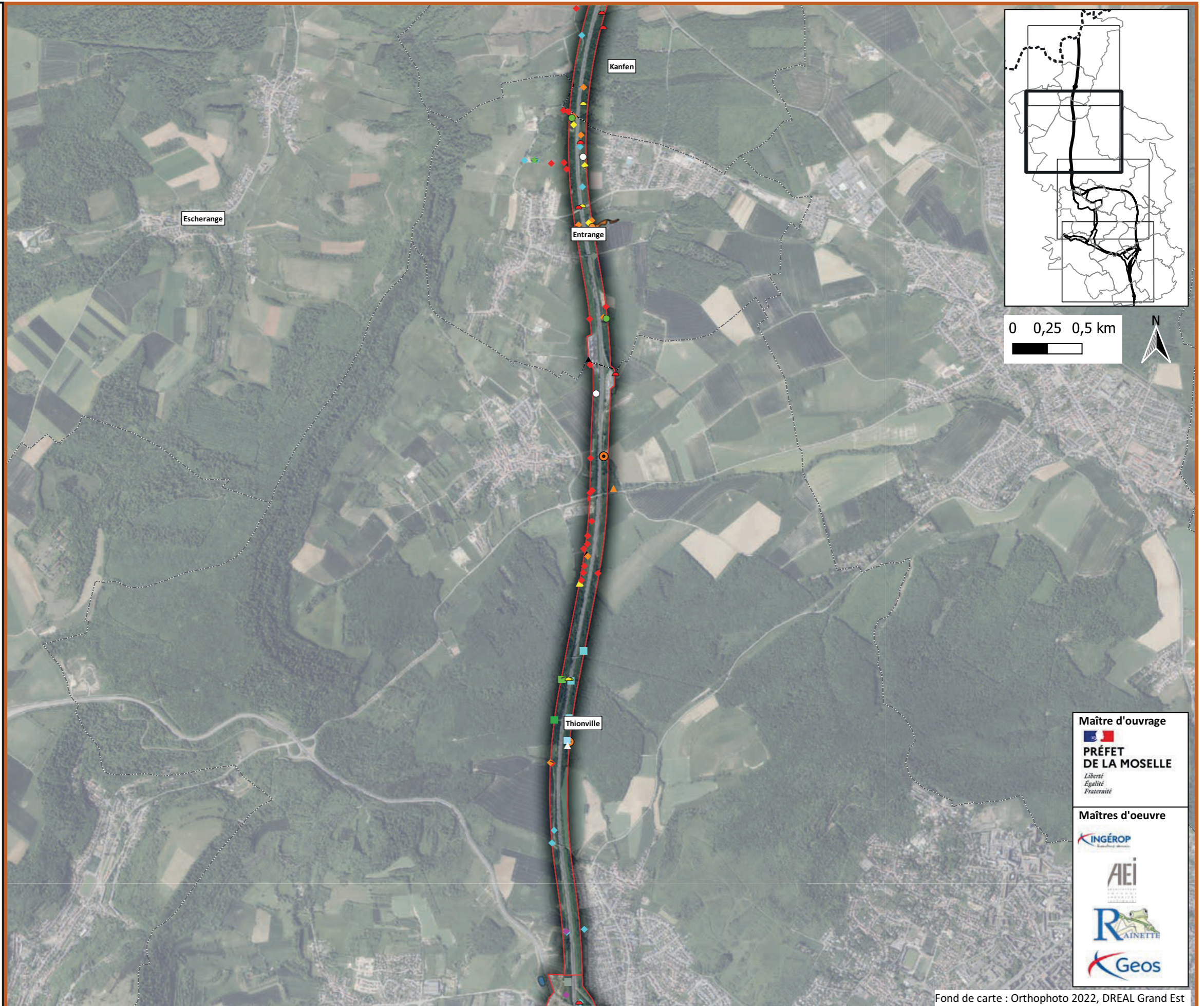

Maître d'ouvrage

PRÉFET DE LA MOSELLE
 Liberté
 Égalité
 Fraternité

Maîtres d'oeuvre





Localisation des enjeux concernant les invertébrés

Planche 3/4
 Janvier 2024

Légende

Aires d'étude

- Zone d'étude des milieux naturels (ZEMN)
- Limites communales

Enjeux

Lépidoptères

- Flambé
- Gazé
- Grande tortue
- Hésérie de l'Alcée
- Mélitée du Plantain
- Moiré franconien
- Némusien
- ▲ Écaille chinée

Odonates

- ★ Aeschna affine
- ★ Agrion mignon
- ★ Agrion nain
- ★ Orthétrum bleuisant

Habitats des odonates

- Habitat de reproduction
- Habitat de reproduction potentiel

Orthoptères

- ◆ Conocéphale gracieux
- ◆ Criquet ensanglanté
- ◆ Criquet marginé
- ◆ Decticelle bicoloré
- ◆ Decticelle chagrinée
- ◆ Grillon d'Italie
- ◆ Méconème méridionale
- ◆ Oedipode aigue-marine
- ◆ Oedipode turquoise
- ◆ Phanéroptère méridional

Autres invertébrés

- Calamobius filum
- Cantharis pulicaria
- Coccinula quatuordecimpustulata
- Lebia cruxminor
- Notiophilus rufipes
- Lucanus cervus
- ▲ Eurygaster austriaca
- △ Eysarcoris venustissimus
- ▲ Gargara genistae
- ▲ Neottiglossa pusilla
- ▶ Mantis religiosa
- ▲ Zicrona caerulea
- + Stigmatogaster subterranea

Espèces invasives

- Harmonia axyridis
- Leptoglossus occidentalis

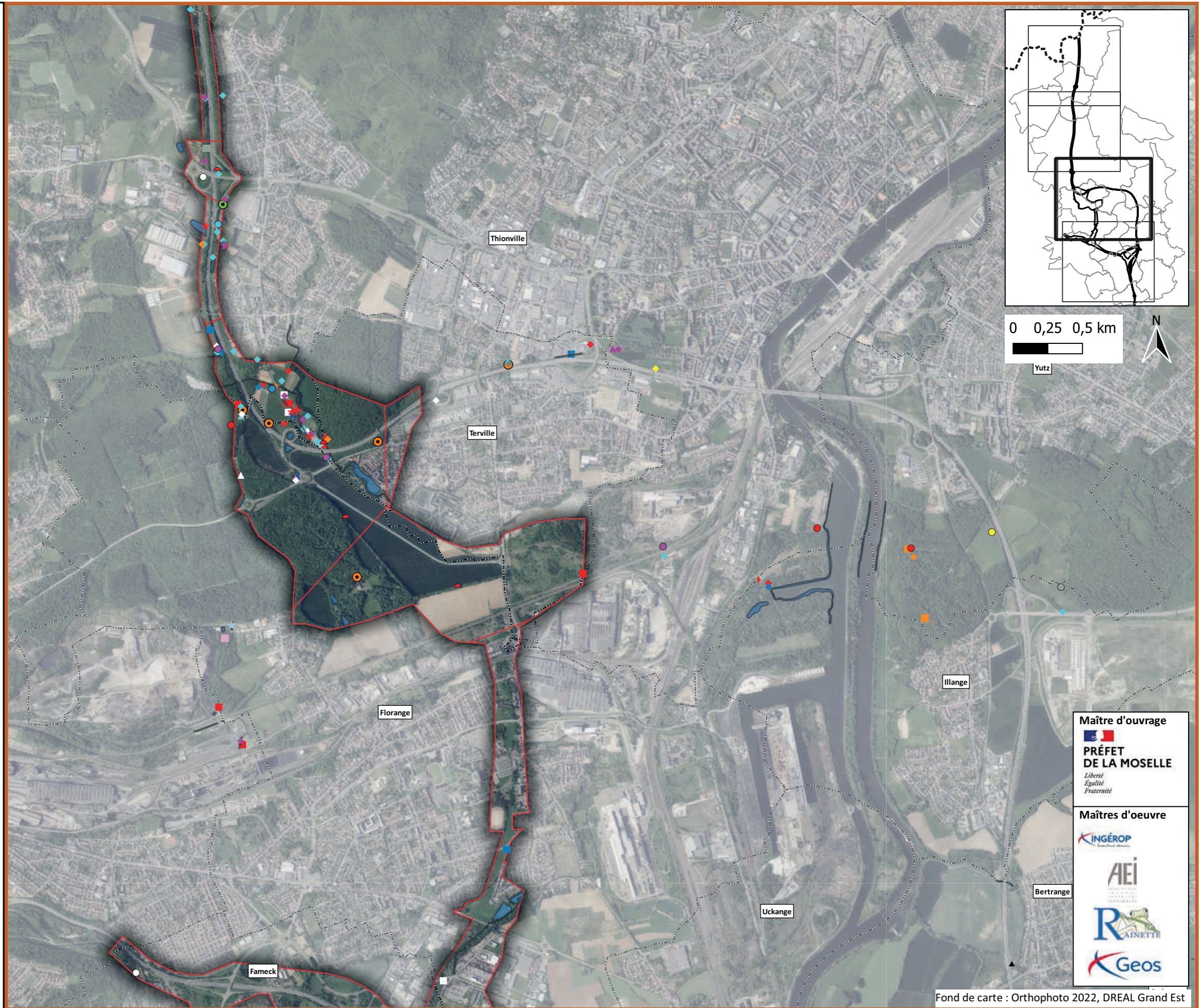

Maître d'ouvrage



Maîtres d'oeuvre

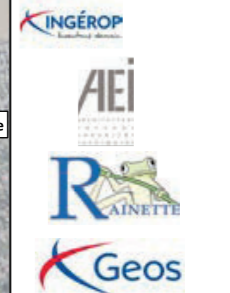

Localisation des enjeux concernant les invertébrés

Planche 4/4
 Janvier 2024

Légende

Aires d'étude
 Zone d'étude des milieux naturels (ZEMN)
 Limites communales

Enjeux

Lépidoptères

- Gazé
- Mélitée orangée

Odonates

- ★ Aesche isocèle
- ★ Agrion mignon
- ★ Agrion nain
- ★ Orthétrum bleissant

Habitats des odonates

- Habitat de reproduction
- Habitat de reproduction potentiel

Orthoptères

- ◆ Conocéphale de roseaux
- ◆ Criquet des roseaux
- ◆ Decticelle bicolore
- ◆ Grillon d'Italie
- ◆ Méconème méridionale
- ◆ Oedipode turquoise

Autres invertébrés

- Cantharis pulicaria
- Coccinula quatuordecimpustulata
- ▲ Eurydema dominulus
- ▶ Mantis religiosa
- ▲ Zicrona caerulea

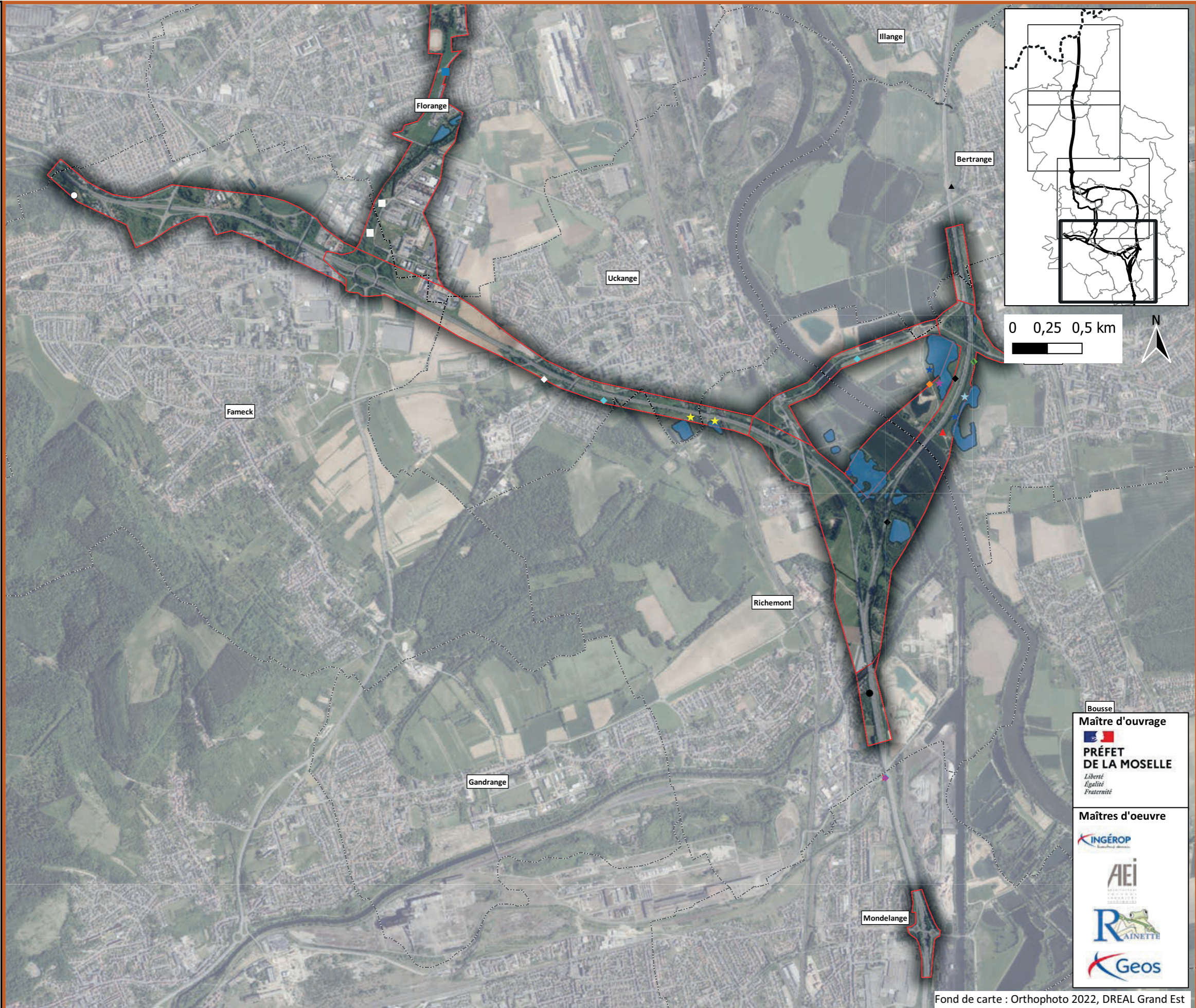

Bousse

Maître d'ouvrage
 PRÉFET DE LA MOSELLE
 Liberté
 Égalité
 Fraternité

Maîtres d'oeuvre

INGÉROP
 AEI
 RAINETTE
 Geos

Localisation des enjeux concernant les mammifères

Planche 1/4
Janvier 2024

Légende

Aires d'étude

 Zone d'étude des milieux naturels (ZEMN)

 Frontière

 Limites communales

Espèces

 Loir gris

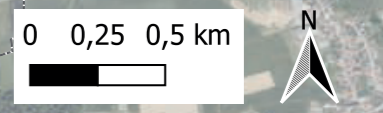
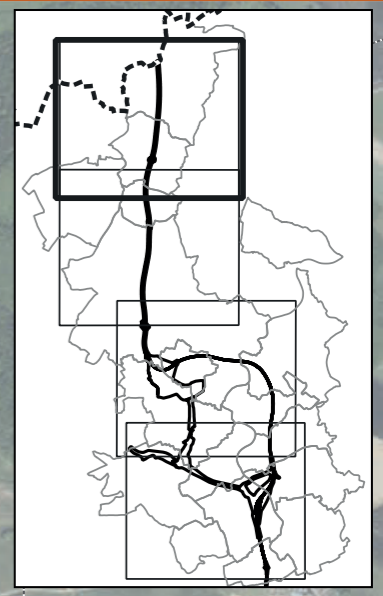

Maître d'ouvrage

PRÉFET DE LA MOSELLE
*Liberté
Égalité
Fraternité*

Maîtres d'oeuvre





Localisation des enjeux concernant les mammifères

Planche 2/4
Janvier 2024

Légende

Aires d'étude

- Zone d'étude des milieux naturels (ZEMN)
- Limites communales

Espèces

- Chat forestier
- Écureuil roux
- Lapin de garenne
- Loir gris

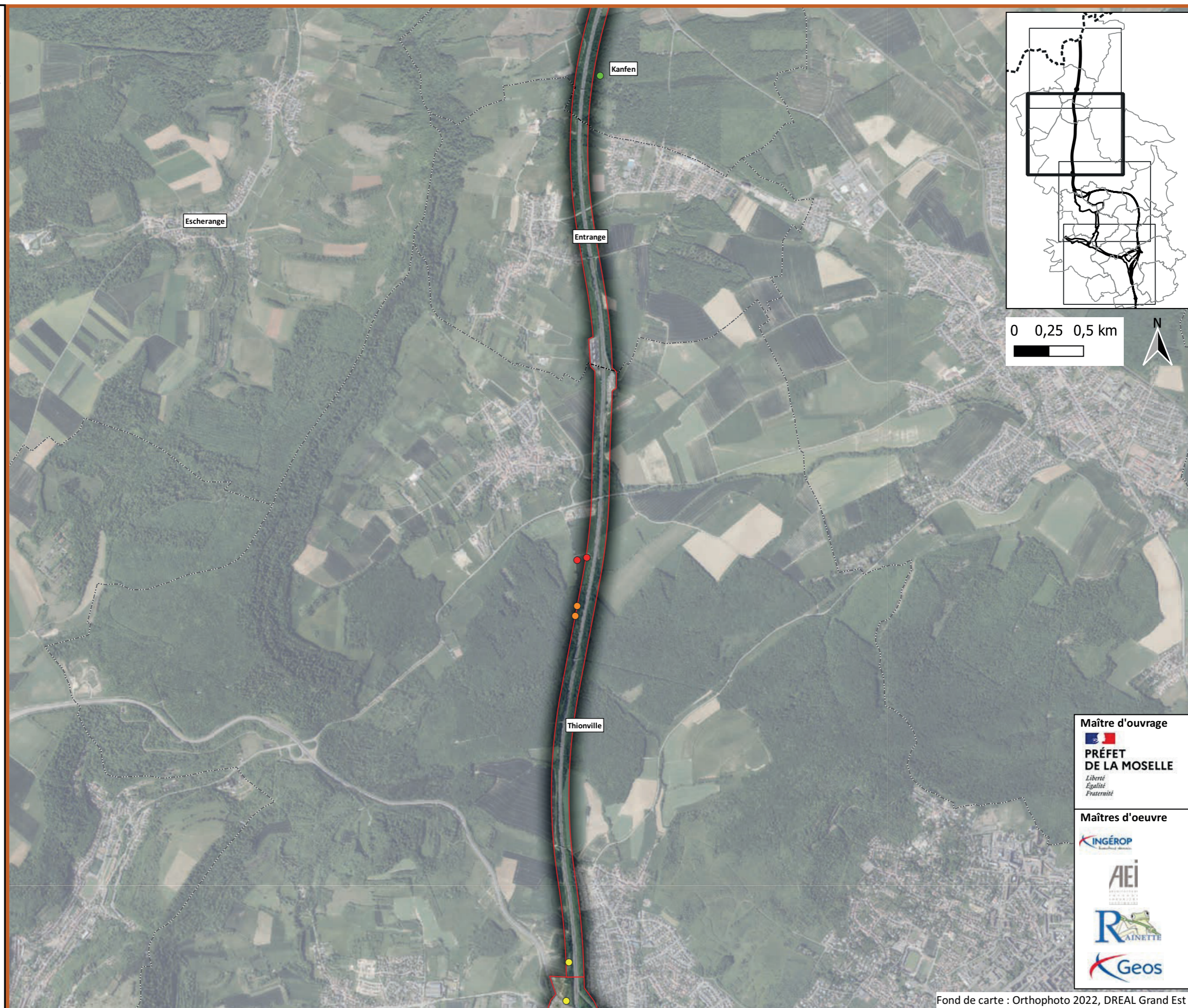

Maître d'ouvrage
PRÉFET DE LA MOSELLE
*Liberté
Égalité
Fraternité*

Maîtres d'oeuvre
INGÉROP
AEI
RAINETTE
Geos

Localisation des enjeux concernant les mammifères

Planche 3/4
Janvier 2024

Légende

Aires d'étude

- Zone d'étude des milieux naturels (ZEMN)
- Limites communales

Espèces

- Chat forestier
- Écureuil roux
- Hérisson d'Europe
- Lapin de garenne

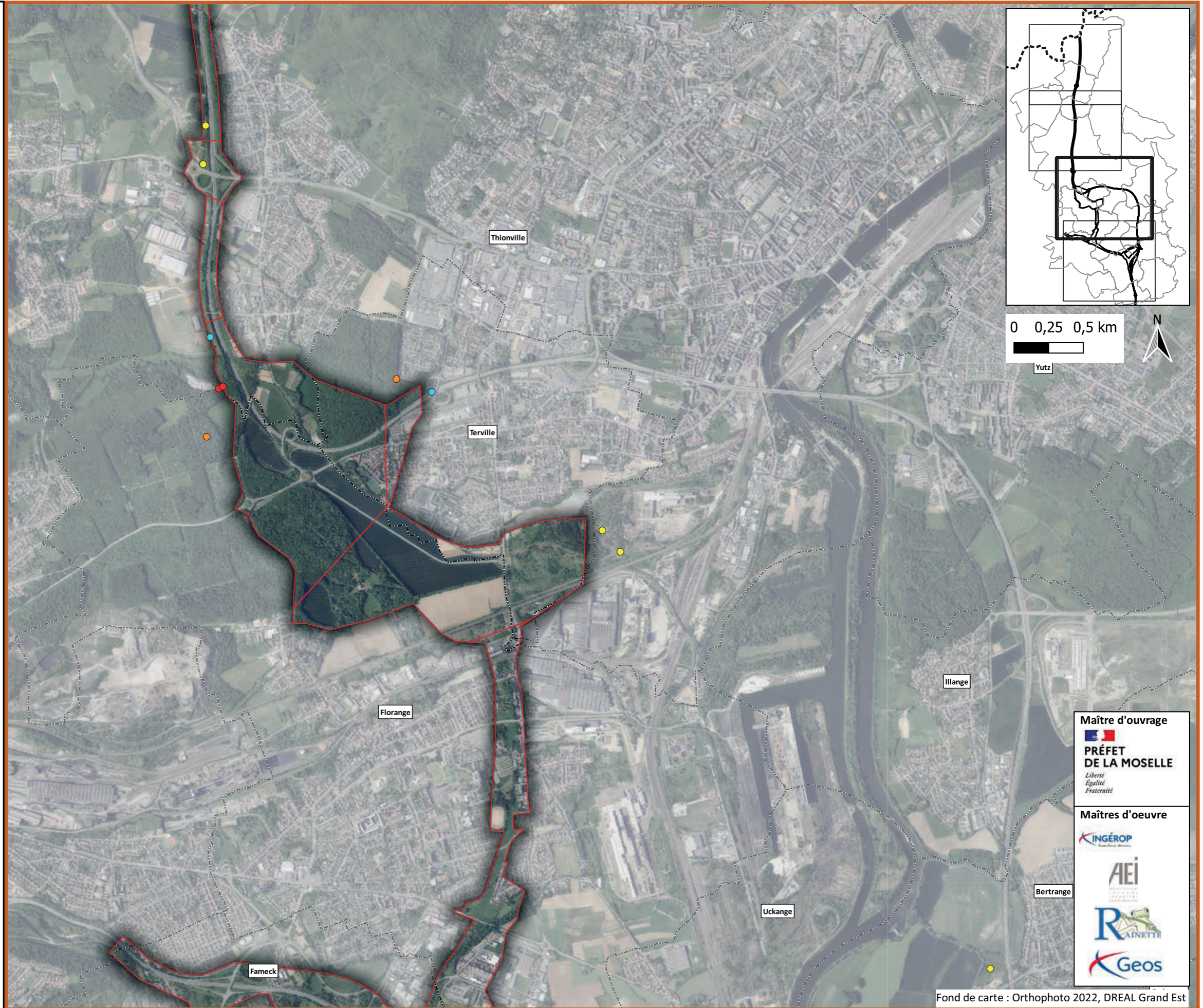

Maître d'ouvrage
PRÉFET DE LA MOSELLE
*Liberté
Égalité
Fraternité*

Maîtres d'oeuvre

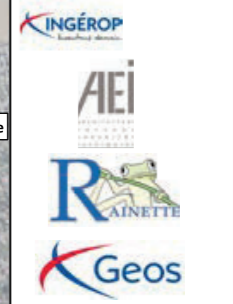

Légende

Aires d'étude

 Zone d'étude des milieux naturels (ZEMN)

 Limites communales

Espèces

 Lapin de garenne

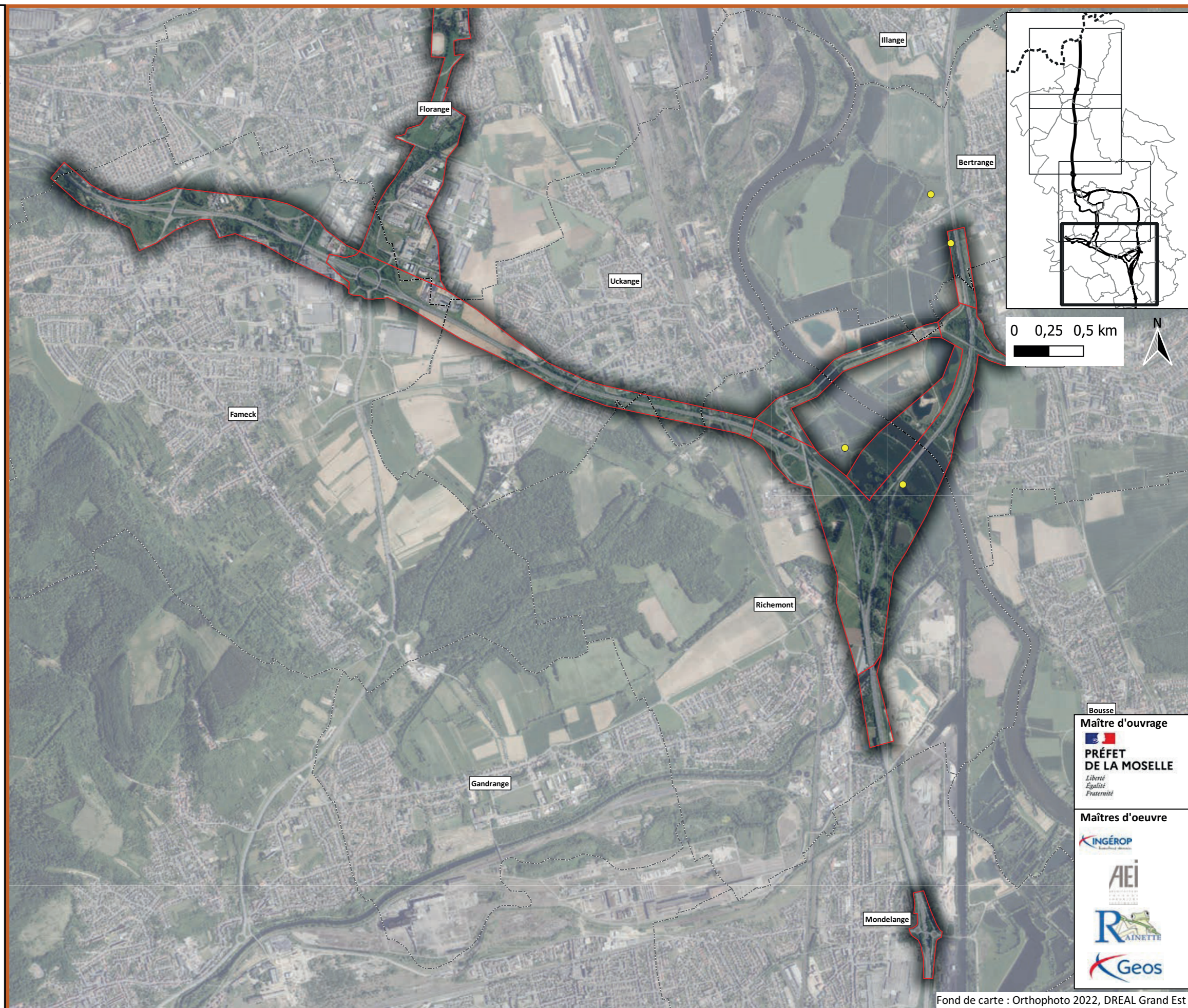

Localisation des enjeux concernant les reptiles

Planche 1/4
Janvier 2024

Légende

Aires d'étude

 Zone d'étude des milieux naturels (ZEMN)

 Frontière

 Limites communales

Espèces

 Coronelle lisse

 Couleuvre helvétique

 Orvet fragile



Maître d'ouvrage

PRÉFET DE LA MOSELLE
*Liberté
Égalité
Fraternité*

Maîtres d'oeuvre











Localisation des enjeux concernant les reptiles

Planche 2/4
Janvier 2024



Légende

Aires d'étude

 Zone d'étude des milieux naturels (ZEMN)

 Limites communales

Espèces

-  Lézard des murailles
-  Orvet fragile

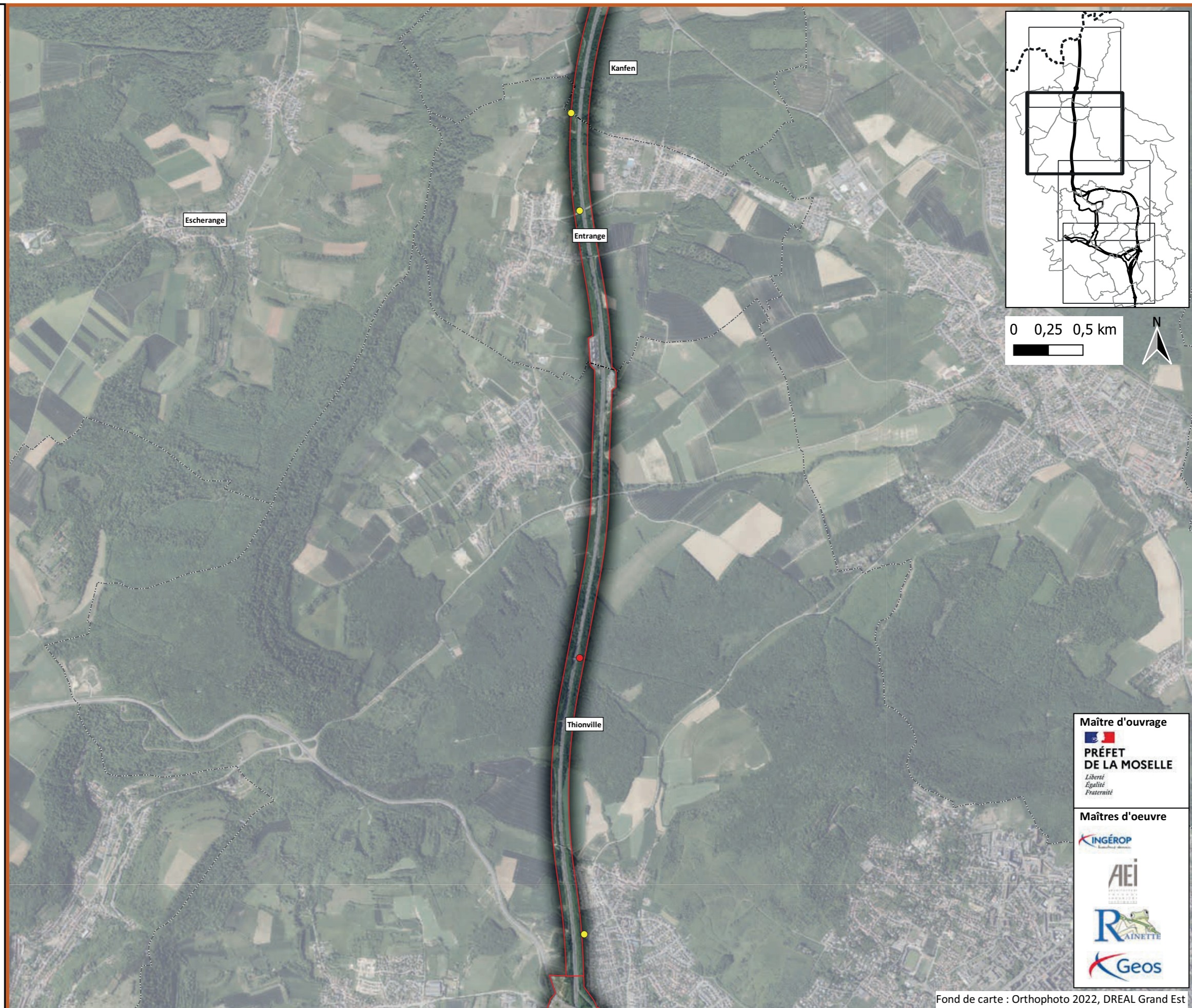

Maître d'ouvrage

PRÉFET DE LA MOSELLE
*Liberté
Égalité
Fraternité*

Maîtres d'oeuvre













Légende

Aires d'étude

 Zone d'étude des milieux naturels (ZEMN)

 Limites communales

Espèces

-  Couleuvre helvétique
-  Lézard des murailles
-  Orvet fragile

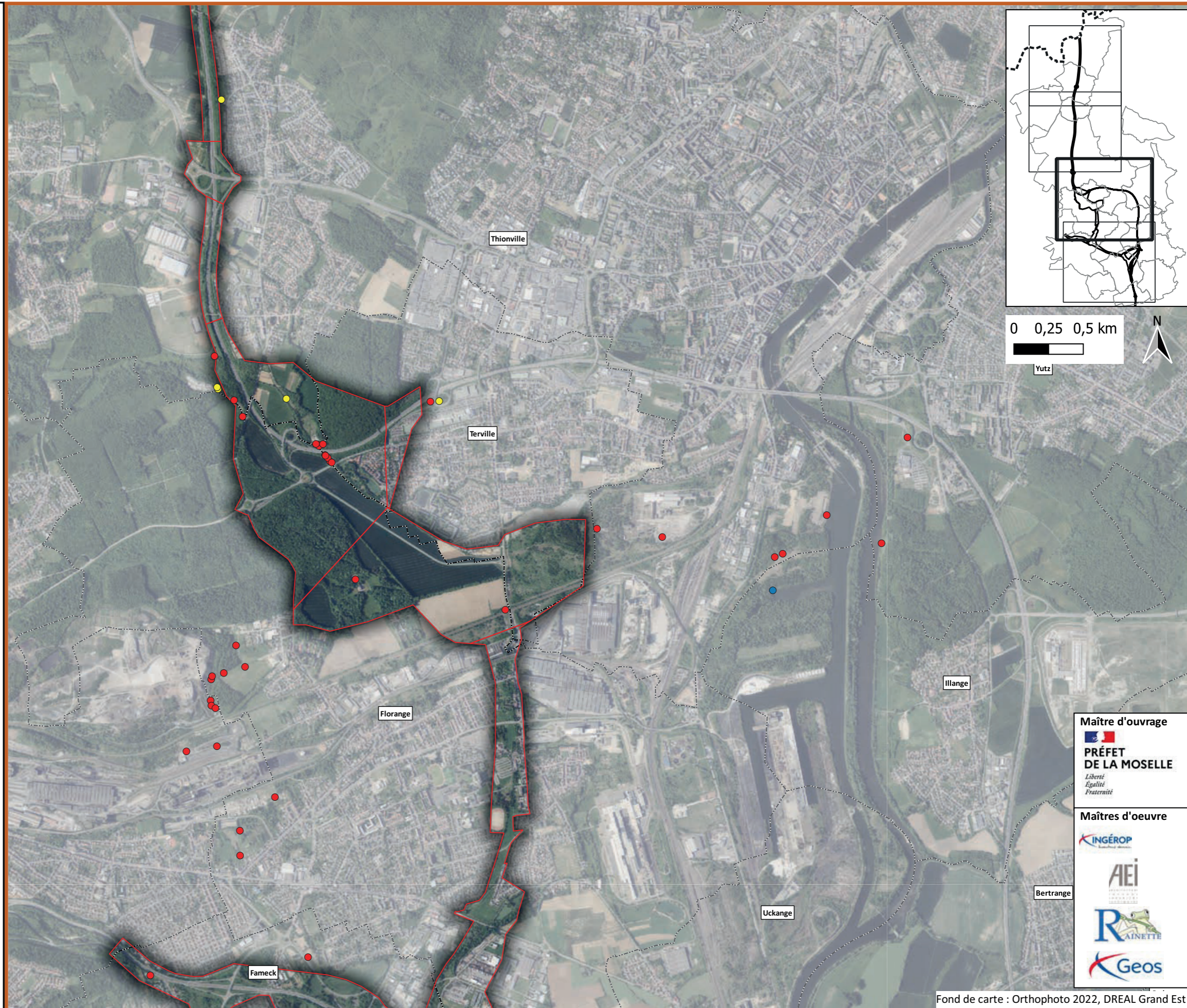

Maître d'ouvrage

PRÉFET DE LA MOSELLE
*Liberté
Égalité
Fraternité*

Maîtres d'oeuvre





Localisation des enjeux concernant les reptiles

Planche 4/4
Janvier 2024



Légende

Aires d'étude

 Zone d'étude des milieux naturels (ZEMN)

 Limites communales



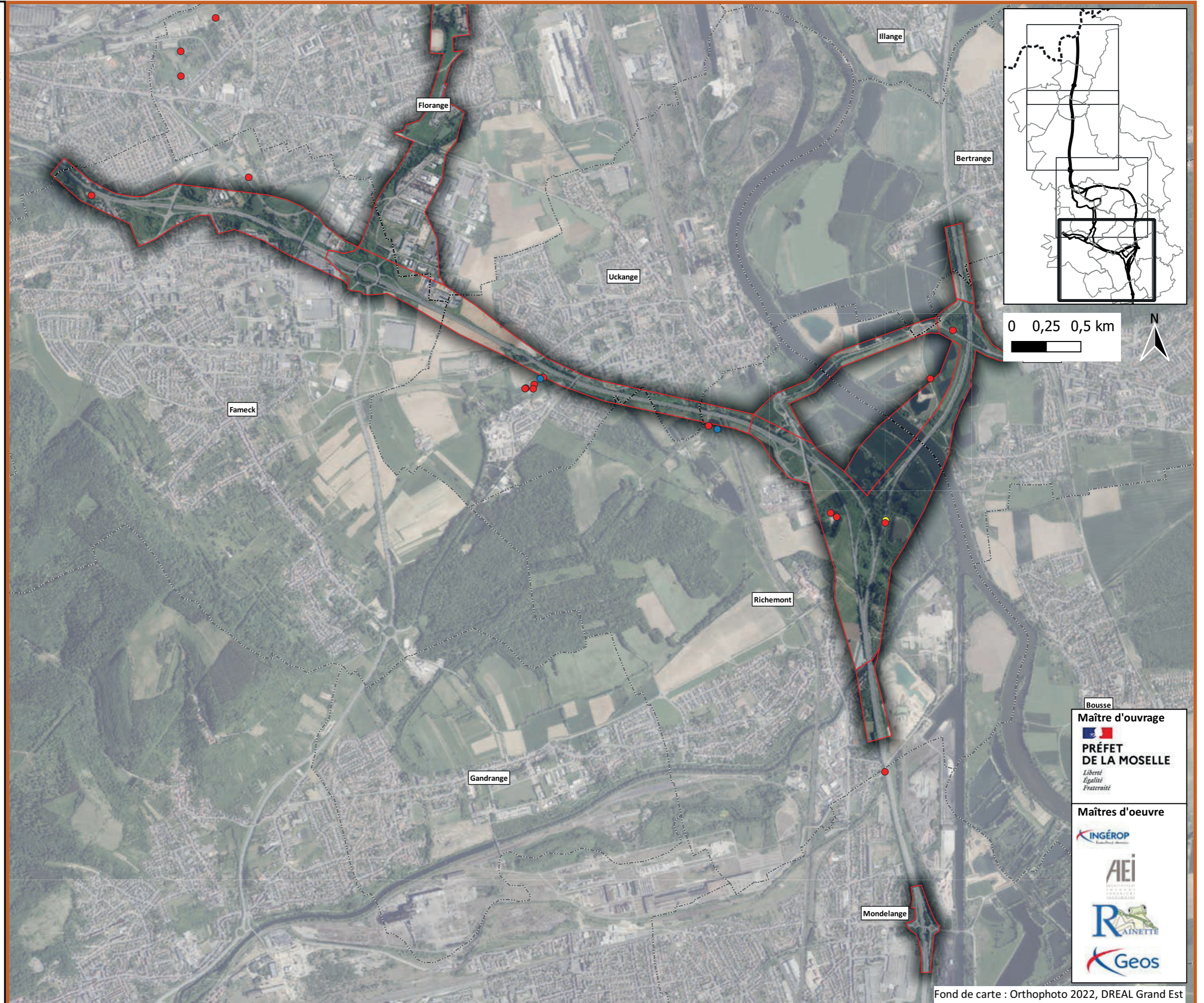

Espèces

-  Couleuvre helvétique
-  Lézard des murailles
-  Orvet fragile



Maître d'ouvrage

PRÉFET DE LA MOSELLE
*Liberté
Égalité
Fraternité*





Maîtres d'oeuvre





PIÈCE K.6

Atlas « espèces végétales »

 Zone d'étude Milieux Naturels (ZEMN)

Espèces à enjeu

-  Dactylorhize de mai
-  Muscari à grappes
-  Oeillet couché
-  Dactylorhize de mai

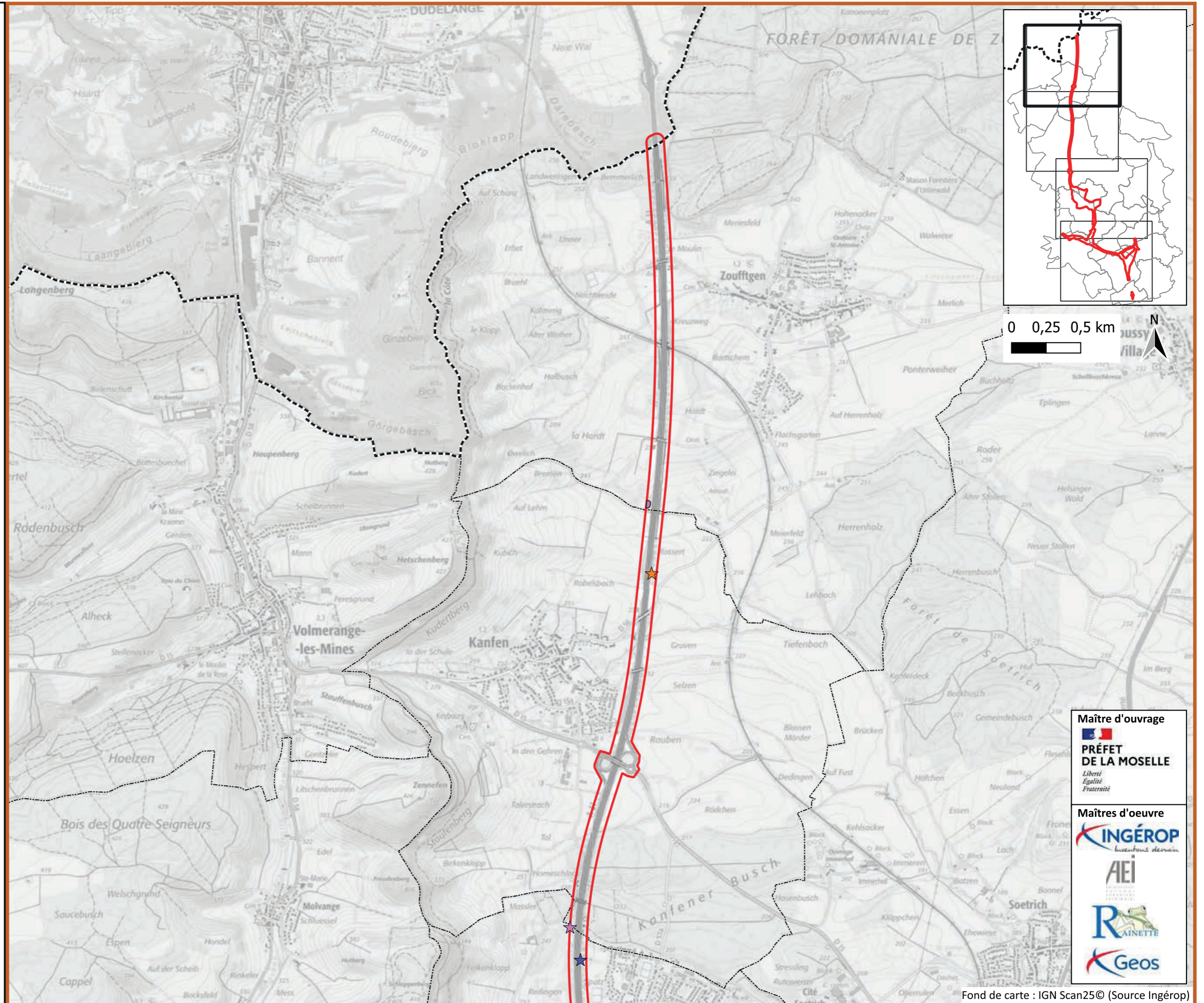

Maître d'ouvrage



Maîtres d'oeuvre



A31 Bis - Secteur Nord



au cœur du sillon lorrain

Espèces à enjeu

Planche 2/4
Janvier 2025

 Zone d'étude Milieux Naturels (ZEMN)

Espèces à enjeu

-  Dactylorhize de mai
-  Oeillet couché
-  Corydale bulbeuse

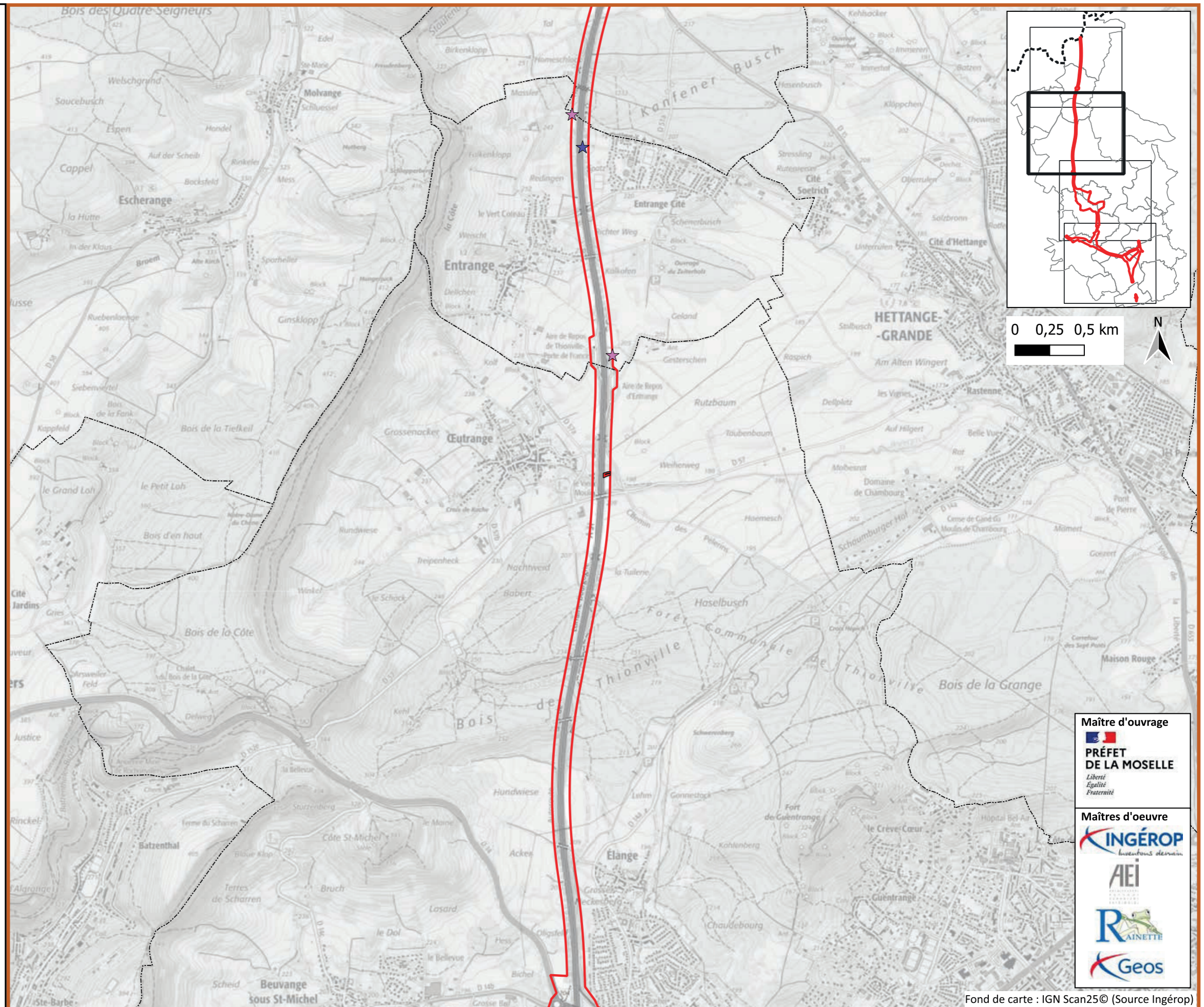

Maitre d'ouvrage

PRÉFET DE LA MOSELLE
*Liberté
Égalité
Fraternité*

Maitres d'oeuvre







Fond de carte : IGN Scan25© (Source Ingérop)

 Zone d'étude Milieux Naturels (ZEMN)

Espèces à enjeu

-  Bleuets des montagnes
-  Muscari à grappes

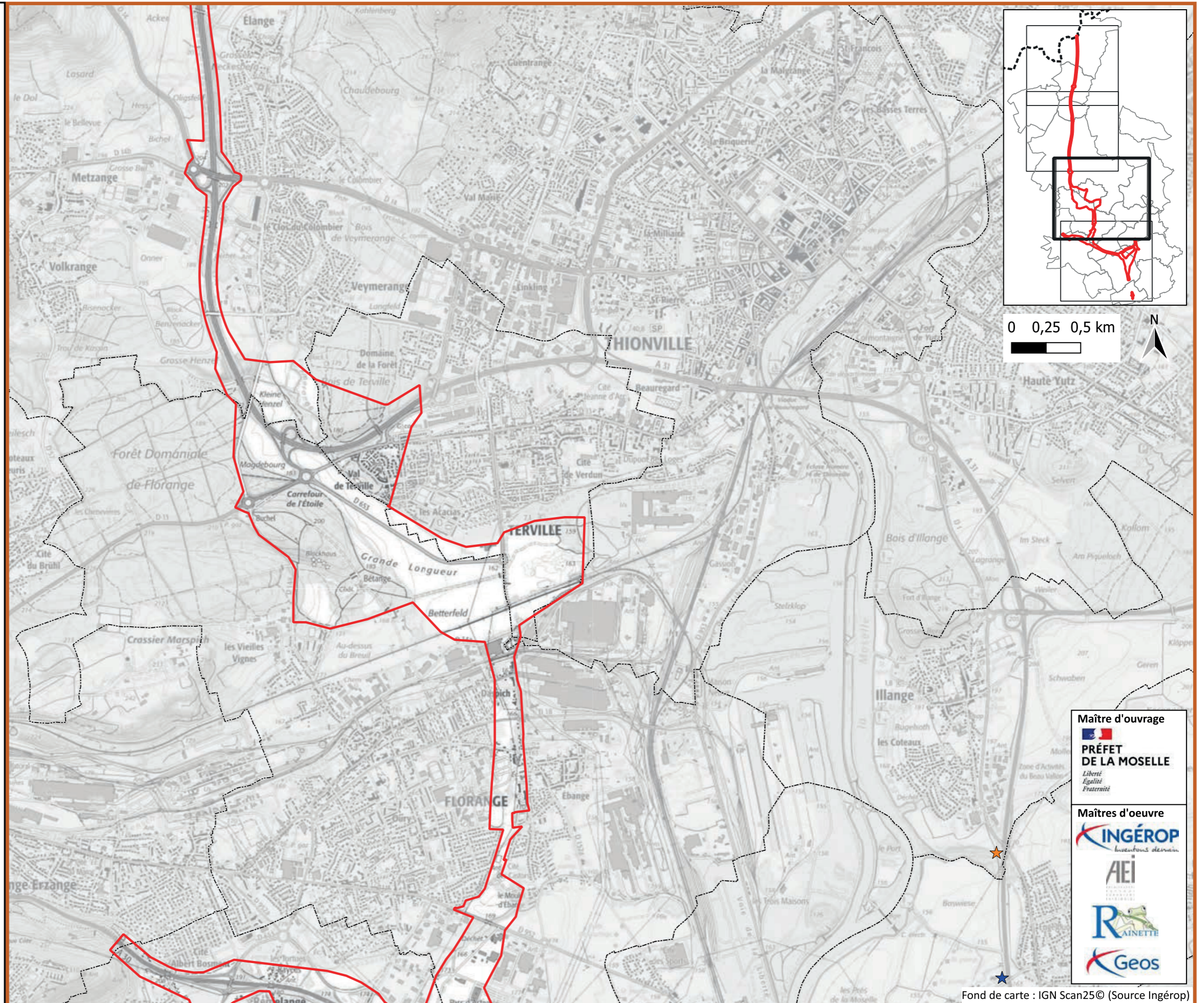

Maître d'ouvrage

PRÉFET DE LA MOSELLE
*Liberté
Égalité
Fraternité*







Maîtres d'oeuvre



Inventons demain



 Zone d'étude Milieux Naturels (ZEMN)

Espèces à enjeu

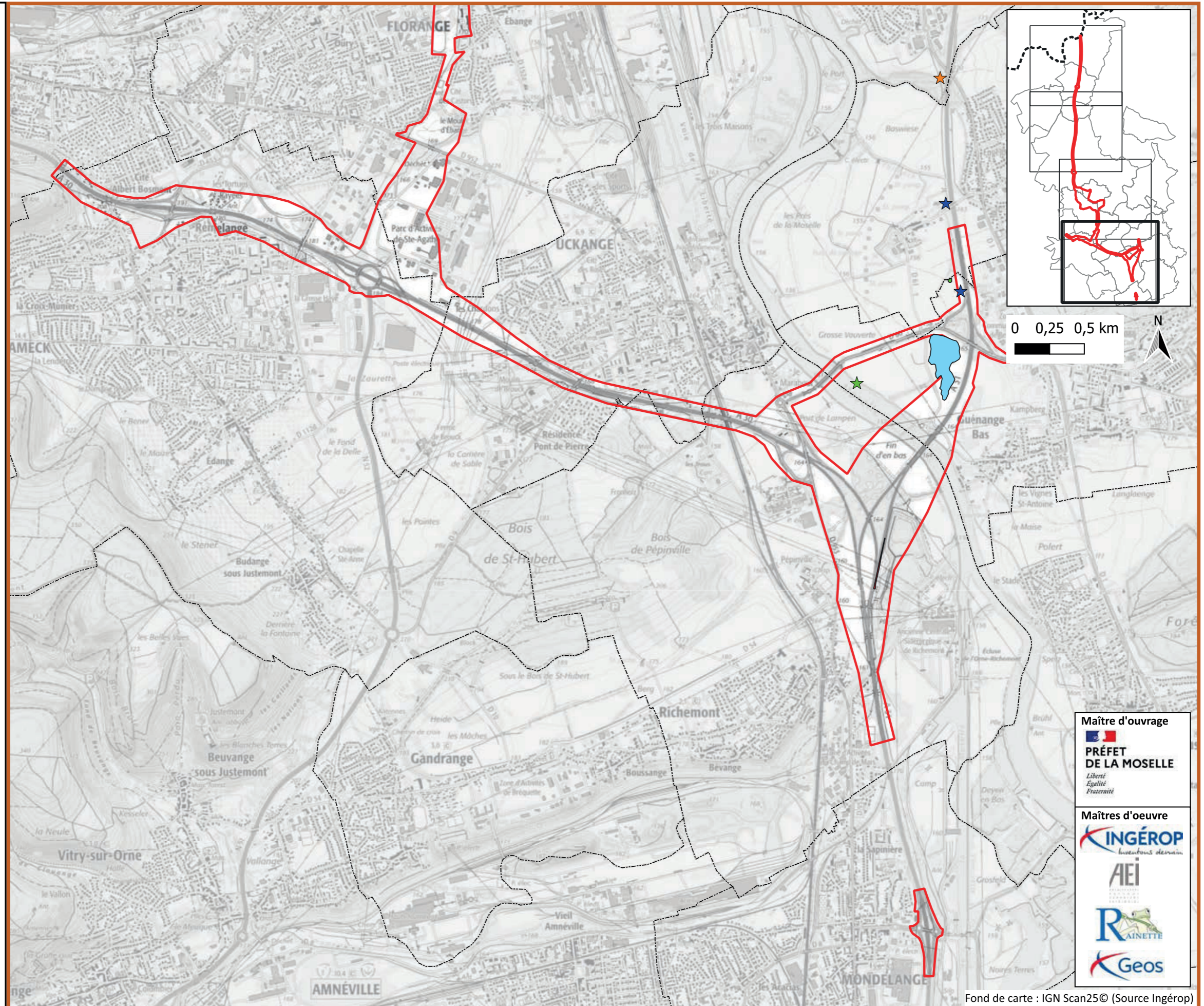
-  Bleuets des montagnes
-  Guimauve officinale
-  Muscari à grappes
-  Corydale bulbeuse
-  Renoncule aquatique
-  Salicaire à feuilles d'hyssope



Maître d'ouvrage

PRÉFET DE LA MOSELLE
*Liberté
Égalité
Fraternité*





Maîtres d'oeuvre





 Zone d'étude Milieux Naturels (ZEMN)

Espèces invasives

-  Arbre à papillon
-  Chêne rouge d'Amérique
-  Séneçon sud-africain
-  Solidage du Canada
-  Robinier faux-acacia

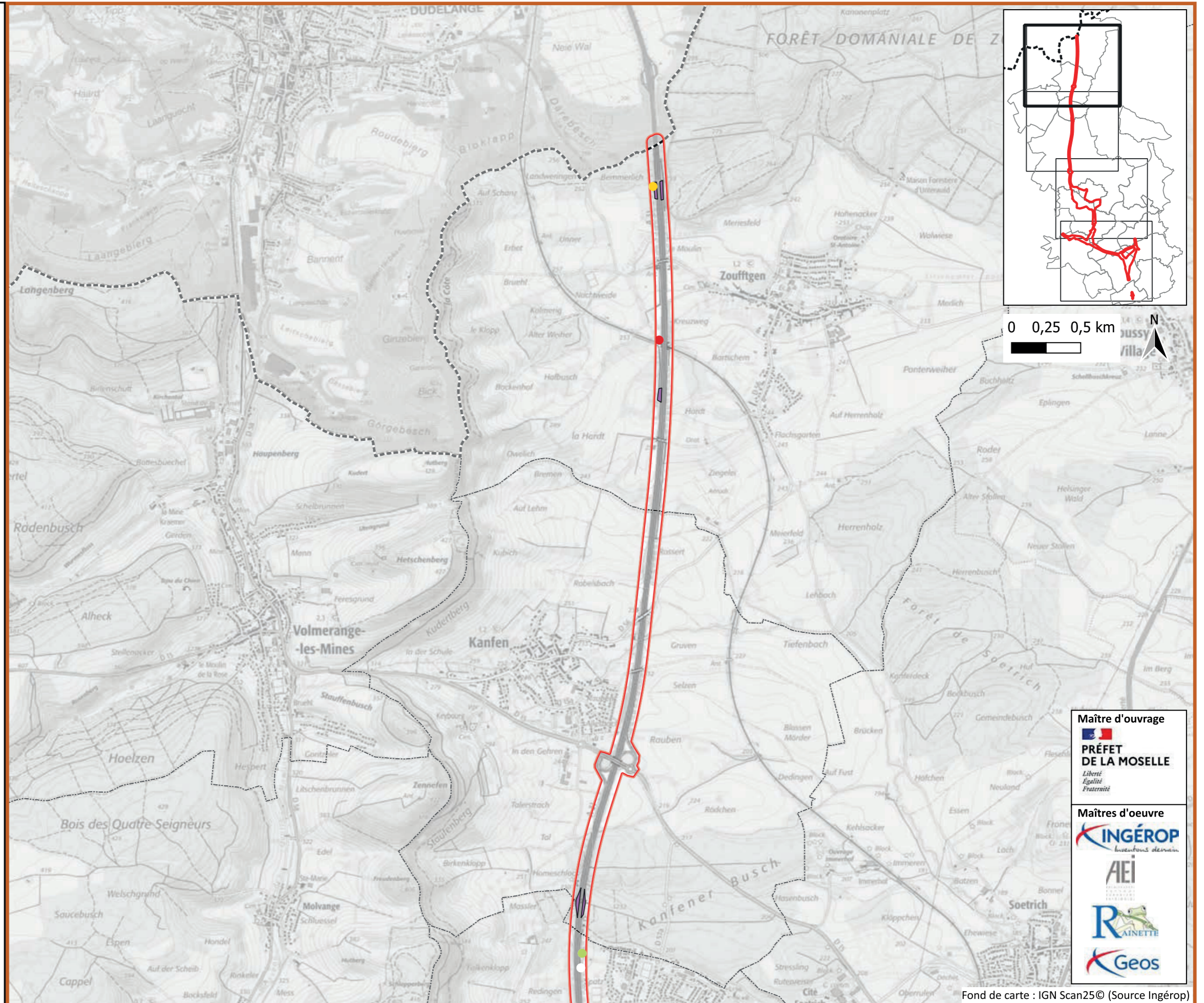

Maître d'ouvrage

PRÉFET DE LA MOSELLE
 Liberté
 Égalité
 Fraternité





Maîtres d'oeuvre

 Invention demain



 Zone d'étude Milieux Naturels (ZEMN)

Espèces invasives

-  Robinier faux-acacia
-  Sénéçon sud-africain
-  Solidage du Canada
-  Renouée du Japon
-  Robinier faux-acacia

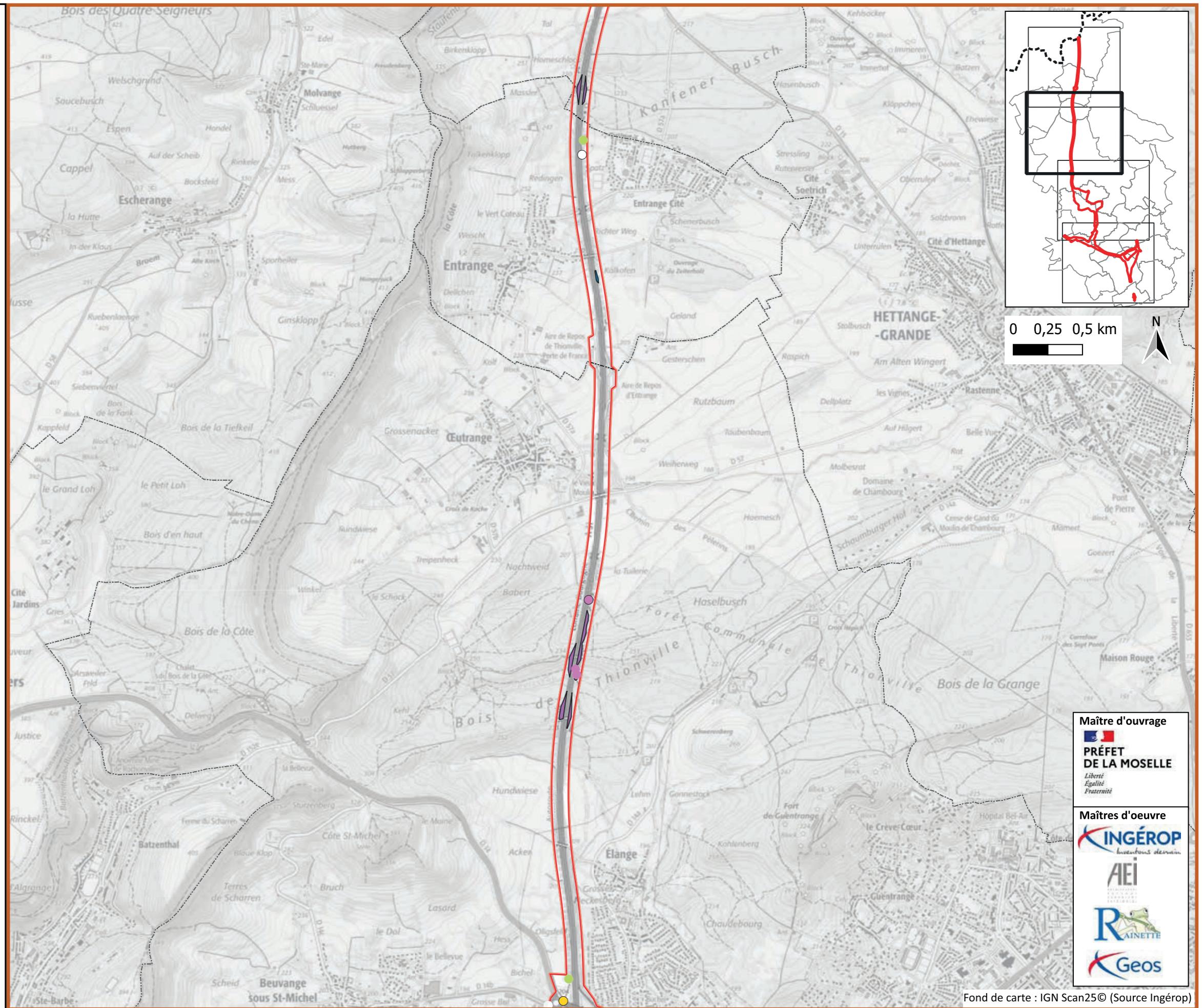

Maître d'ouvrage

PRÉFET DE LA MOSELLE
*Liberté
Égalité
Fraternité*













Maîtres d'oeuvre





 Zone d'étude Milieux Naturels (ZEMN)

Espèces invasives

-  Alysson blanc
-  Amarante réfléchie
-  Arbre aux papillons
-  Berce du Caucase
-  Arbre à papillon
-  Bunias d'Orient
-  Conyze du Canada
-  Échinochloé Pied-de-coq
-  Faux Houx
-  Laurier-cerise
-  Onagre bisannuelle
-  Pin Weymouth
-  Renouée du Japon
-  Robinier faux-acacia
-  Sainfoin d'Espagne
-  Sénéçon sud-africain
-  Solidage du Canada
-  Sumac hérissé
-  Vergerette annuelle
-  Vigne-vierge commune
-  Arbre à papillon
-  Chêne rouge d'Amérique
-  Cotonéaster horizontal
-  Onagre bisannuelle
-  Peuplier grisard
-  Renouée du Japon
-  Robinier faux-acacia
-  Solidage du Canada
-  Symphorine à fruits blancs

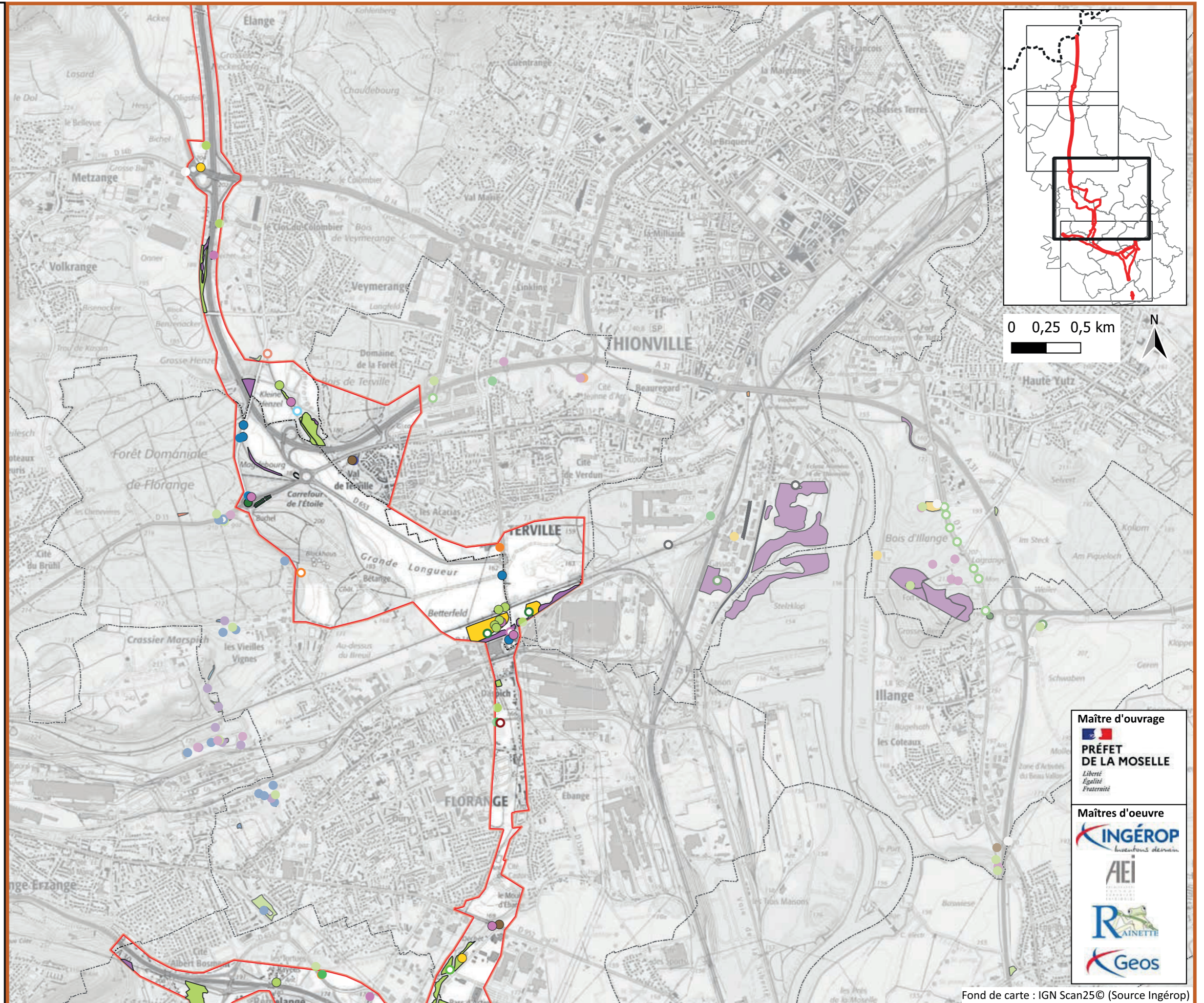

Maître d'ouvrage

PRÉFET DE LA MOSELLE
 Liberté
 Égalité
 Fraternité

Maîtres d'oeuvre

 Invention demain

 Agence d'Écologie Industrielle



Zone d'étude Milieux Naturels (ZEMN)

Espèces invasives

- Alysson blanc
- Arbre aux papillons
- Arbre à papillon
- Conyze du Canada
- Cotonéaster horizontal
- Laurier-cerise
- Onagre bisannuelle
- Pin Weymouth
- Renouée du Japon
- Robinier faux-acacia
- Séneçon sud-africain
- Solidage du Canada
- Sumac hérissé
- Vergerette annuelle
- Vigne-vierge commune
- Renouée du Japon
- Robinier faux-acacia
- Séneçon sud-africain
- Solidage du Canada
- Sumac hérissé
- Vigne-vierge commune

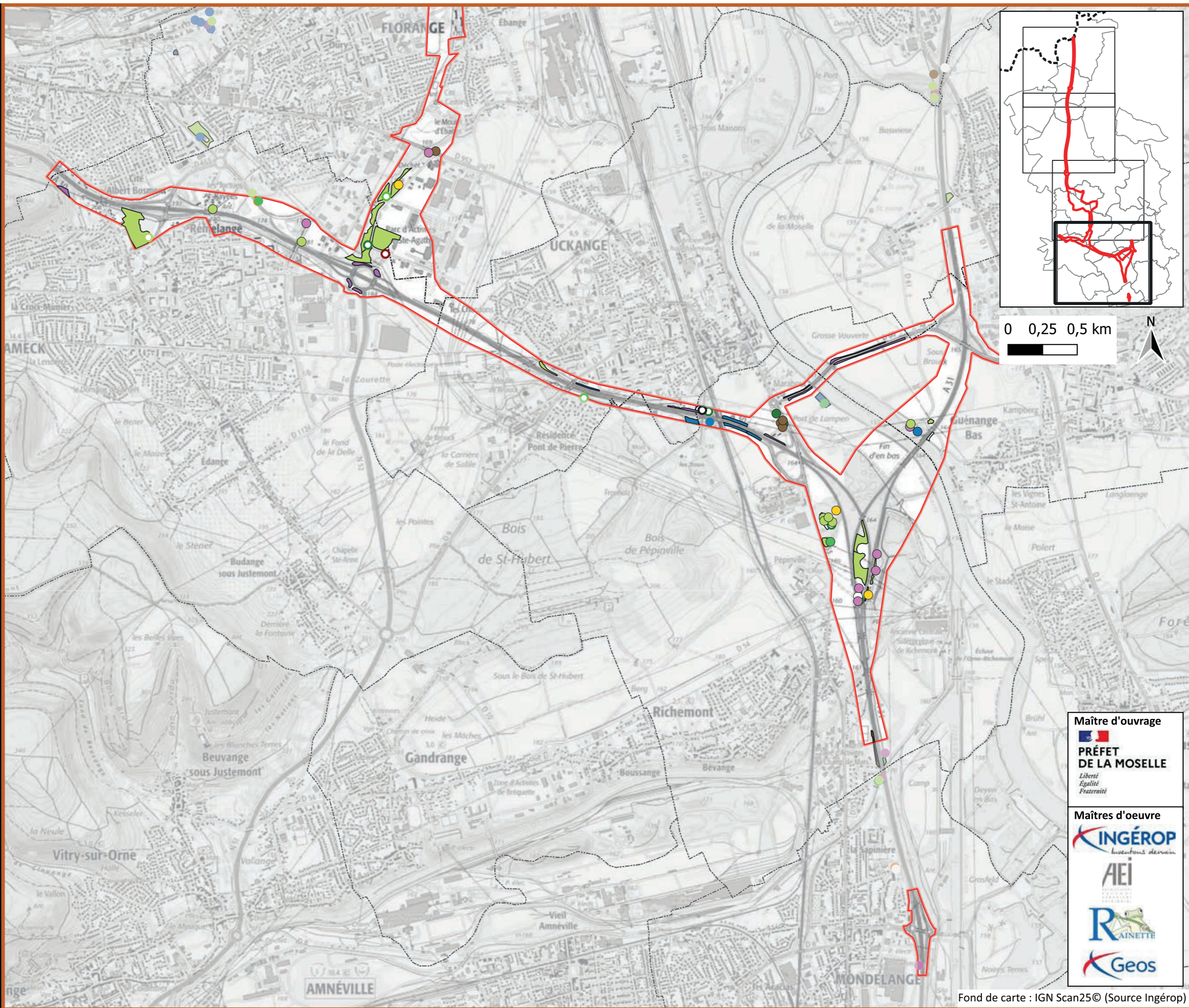

Maître d'ouvrage

PRÉFET DE LA MOSELLE
 Liberté
 Égalité
 Fraternité

Maîtres d'oeuvre

 Invention demain

PIÈCE K.6

Atlas « habitats naturels »

Légende Habitats 25000

Planche [% "nr_page"%]/
 Janvier 2022

 Zone d'étude Milieux Naturels (ZEMN)

Habitats

 Mares temporaires et végétations associées

 Ruines et vieux bunkers

 Clairières

 Mégaphorbiaies

 Routes, chemins et bandes enherbées

 Réseaux ferroviaires

 Cours d'eau permanents

 Ruisseaux intermittents

 Fossés de collecte et de drainage

 Alignements d'arbres

 Haies

 Chênaies-charmaies-frênaies fraîches

 Hêtraies neutrophiles

 Frênaies post-pionnières

 Boisements pionniers

 Peuplements mixtes

 Ripisylves

 Saussaies marécageuses et saulaies

 Aulnaies marécageuses

 Peupleraies

 Coupes forestières récentes

 Plantations de conifères

 Clairières

 Fourrés riches en espèces

 Friches herbacées en voie de fermeture

 Friches herbacées

 Prairies de fauche mésophiles

 Prairies hygrophiles à mésohygrophiles

 Pâtures mésophiles

 Prairies intensives et jachères interculturelles

 Mégaphorbiaies

 Jonchaies hautes

 Roselières

 Etangs eutrophes permanents

 Bassins et étangs très artificialisés

 Zones rudérales

 Végétations rudérales des sites d'extraction et chantiers récents

 Vergers d'arbres fruitiers

 Grands parcs d'agrément

 Jardins d'agrément et potagers

 Zones d'activités entretenues

 Espaces urbains entretenus

 Bâtis industriels et urbains

 Grandes cultures

 Non prospecté

Maître d'ouvrage

 PRÉFET
 DE LA RÉGION
 GRAND EST
*Liberté
 Égalité
 Fraternité*

Maîtres d'oeuvre



 INGÉROP
Inventons demain

 AEI
 ASSOCIATION
 EUROPÉENNE
 D'ÉCOLOGIE
 TERRITORIALE

 RAINETTE

 Geos

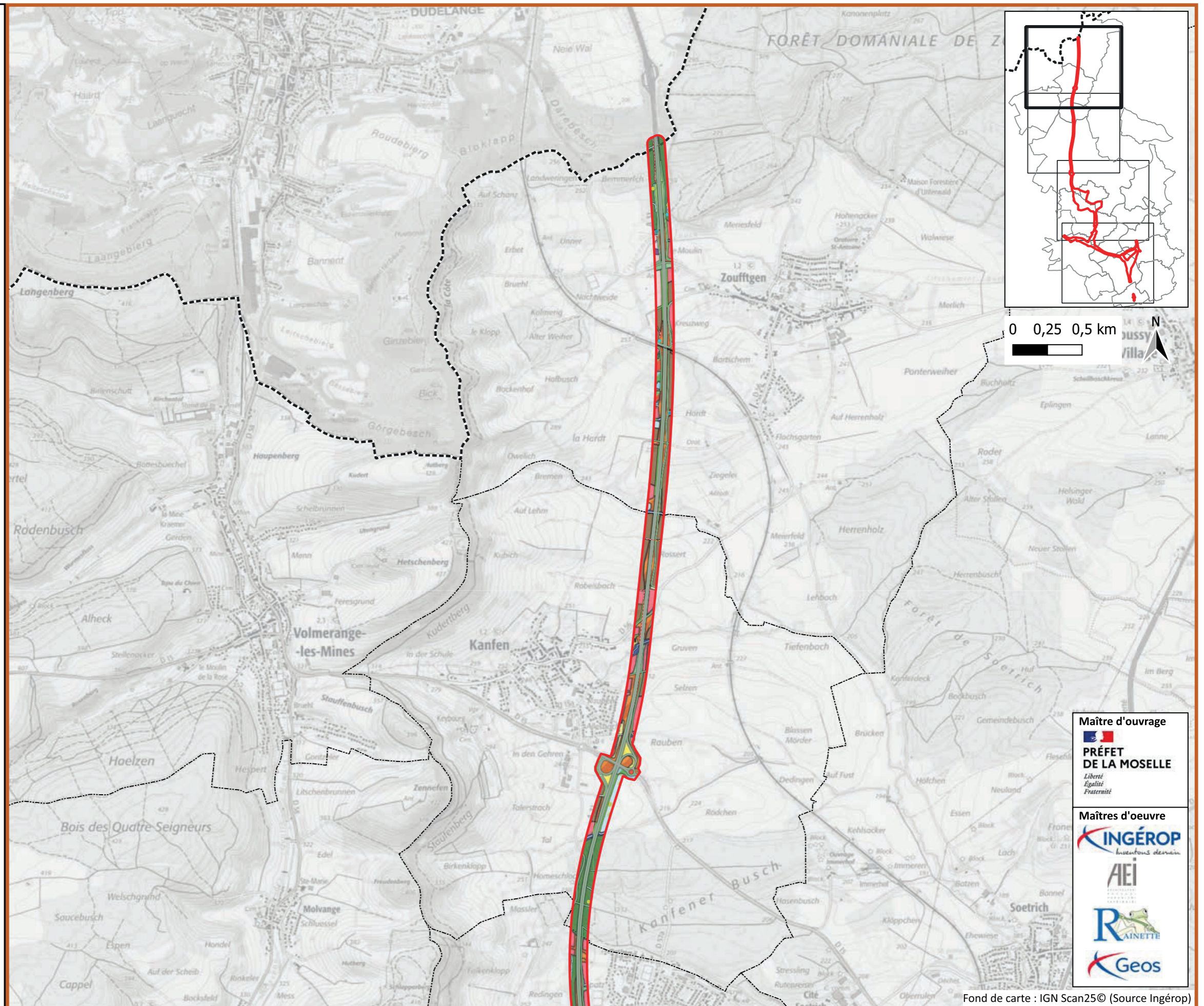
Cf. Fiche Légende



Maître d'ouvrage
PRÉFET DE LA MOSELLE
*Liberté
Égalité
Fraternité*

Maîtres d'oeuvre
INGÉROP
Inventons demain
AEI
RAINETTE
Geos

Cf. Fiche Légende

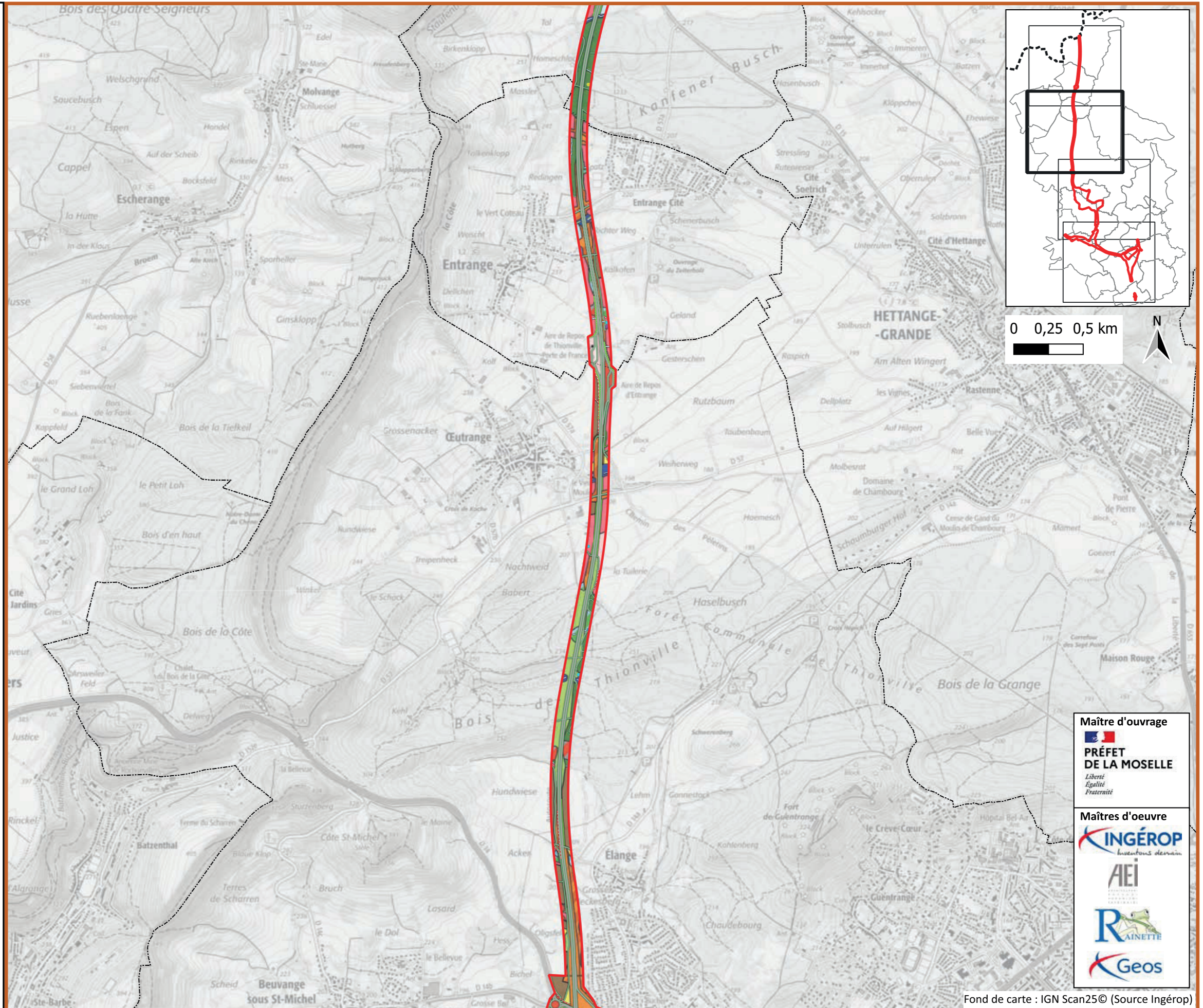

Maître d'ouvrage

PRÉFET DE LA MOSELLE
*Liberté
Égalité
Fraternité*

Maîtres d'oeuvre

Inventons demain



Cf. Fiche Légende

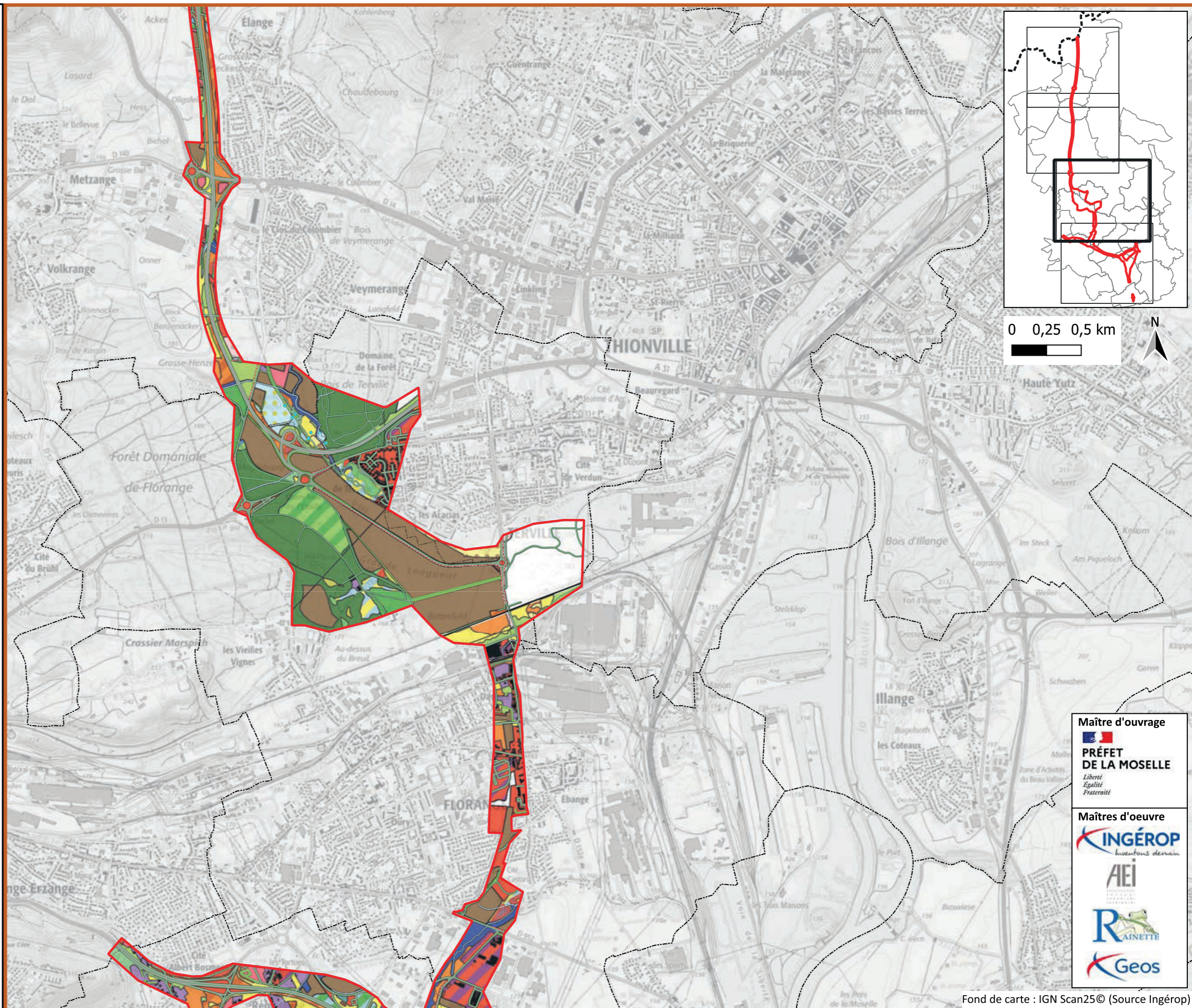

Maître d'ouvrage
PRÉFET DE LA MOSELLE
*Liberté
Égalité
Fraternité*

Maîtres d'oeuvre
INGÉROP
Inventons demain
AEI
RAINETTE
Geos

A31 Bis - Secteur Nord

au cœur du sillon lorrain

Habitats

Planche 4/4
Janvier 2025

Cf. Fiche Légende

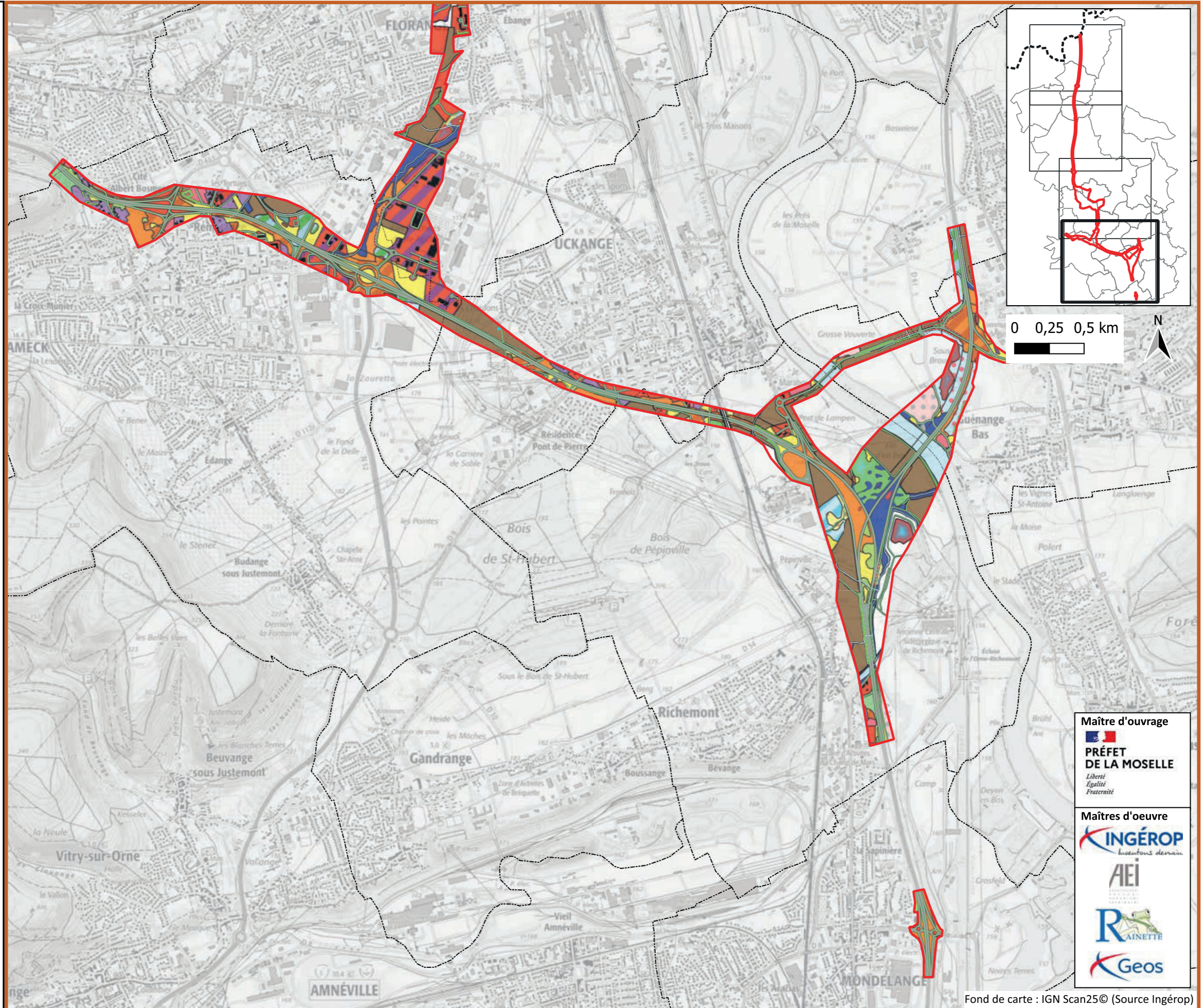

Maître d'ouvrage

**PRÉFET
DE LA MOSELLE**
*Liberté
Égalité
Fraternité*

Maîtres d'oeuvre

Inventons demain



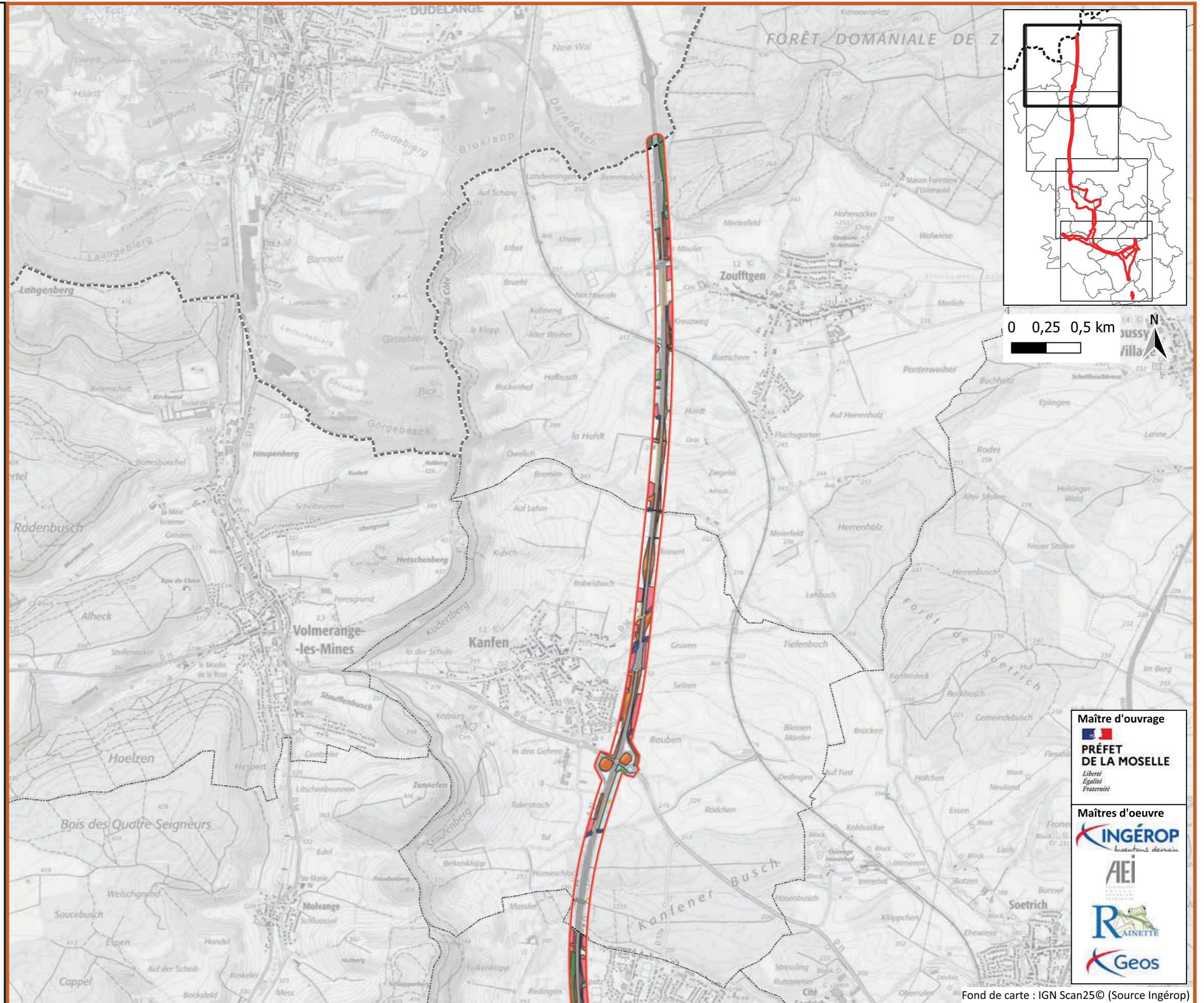

Fond de carte : IGN Scan25© (Source Ingérop)

Cf. Fiche Légende

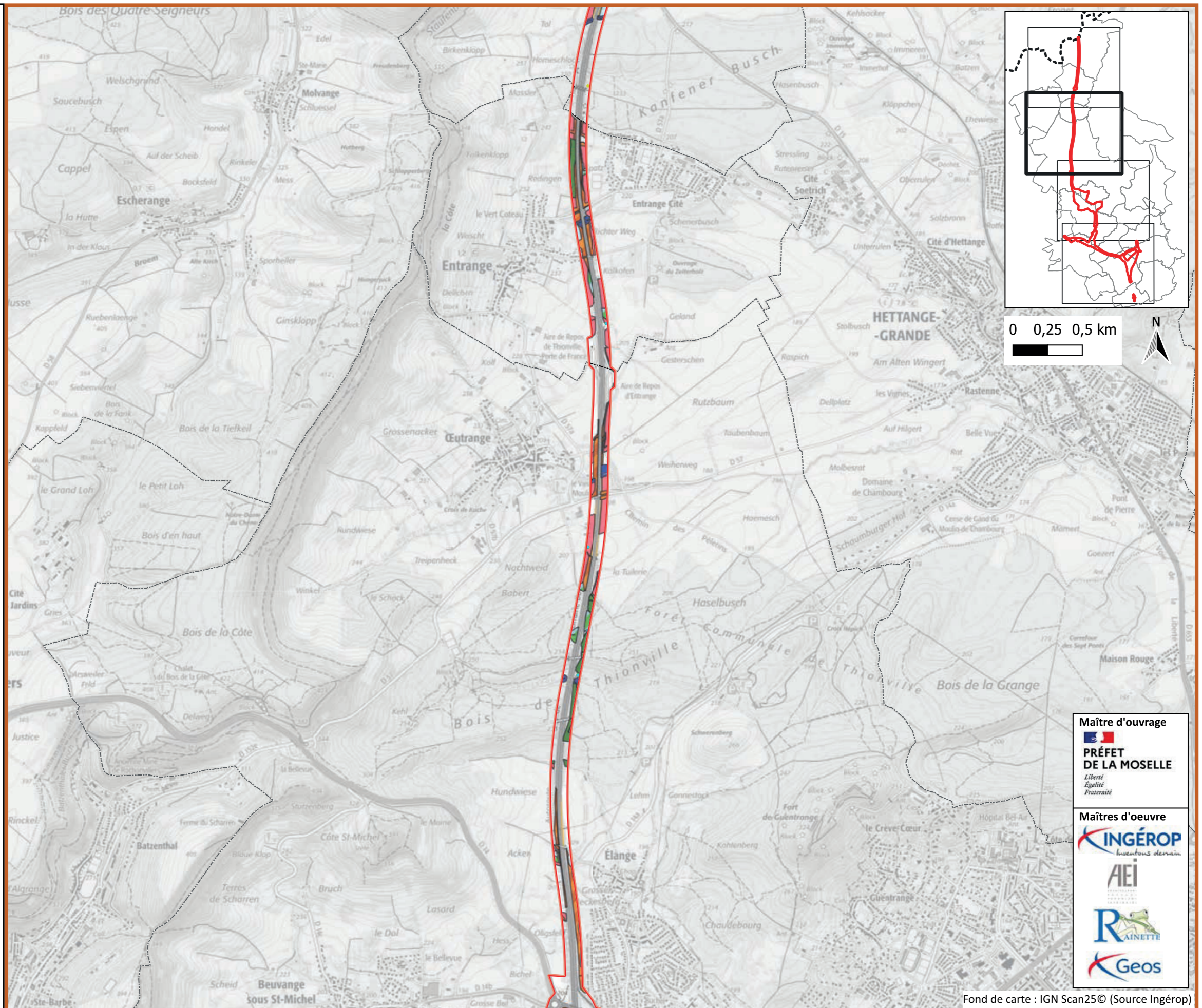

Cf. Fiche Légende



Maître d'ouvrage

PRÉFET DE LA MOSELLE
*Liberté
Égalité
Fraternité*

Maîtres d'oeuvre





Cf. Fiche Légende

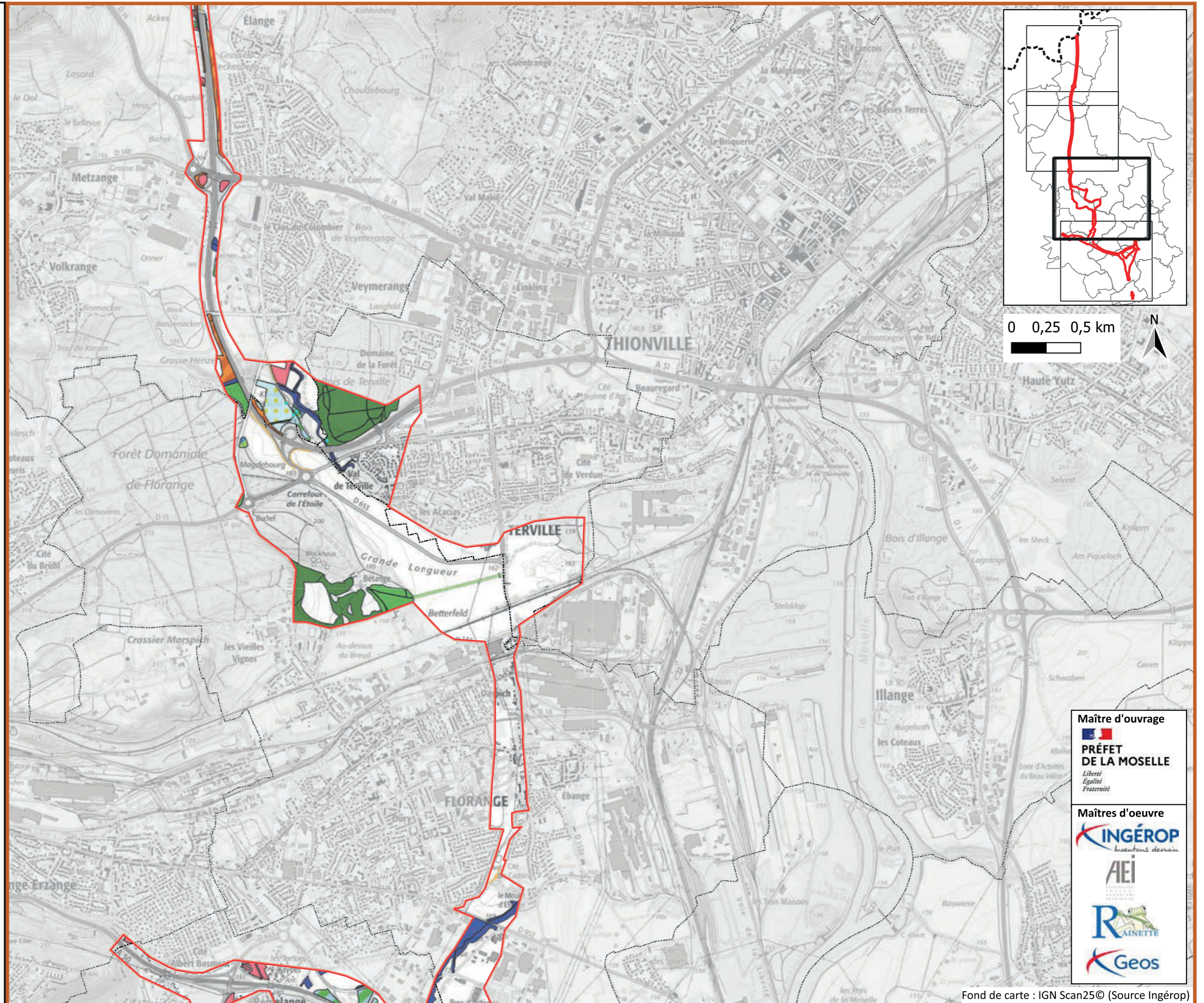

Maître d'ouvrage
PRÉFET DE LA MOSELLE
*Liberté
Égalité
Fraternité*

Maîtres d'oeuvre
INGÉROP
Inventons demain
AEI
RAINETTE
Geos

Cf. Fiche Légende

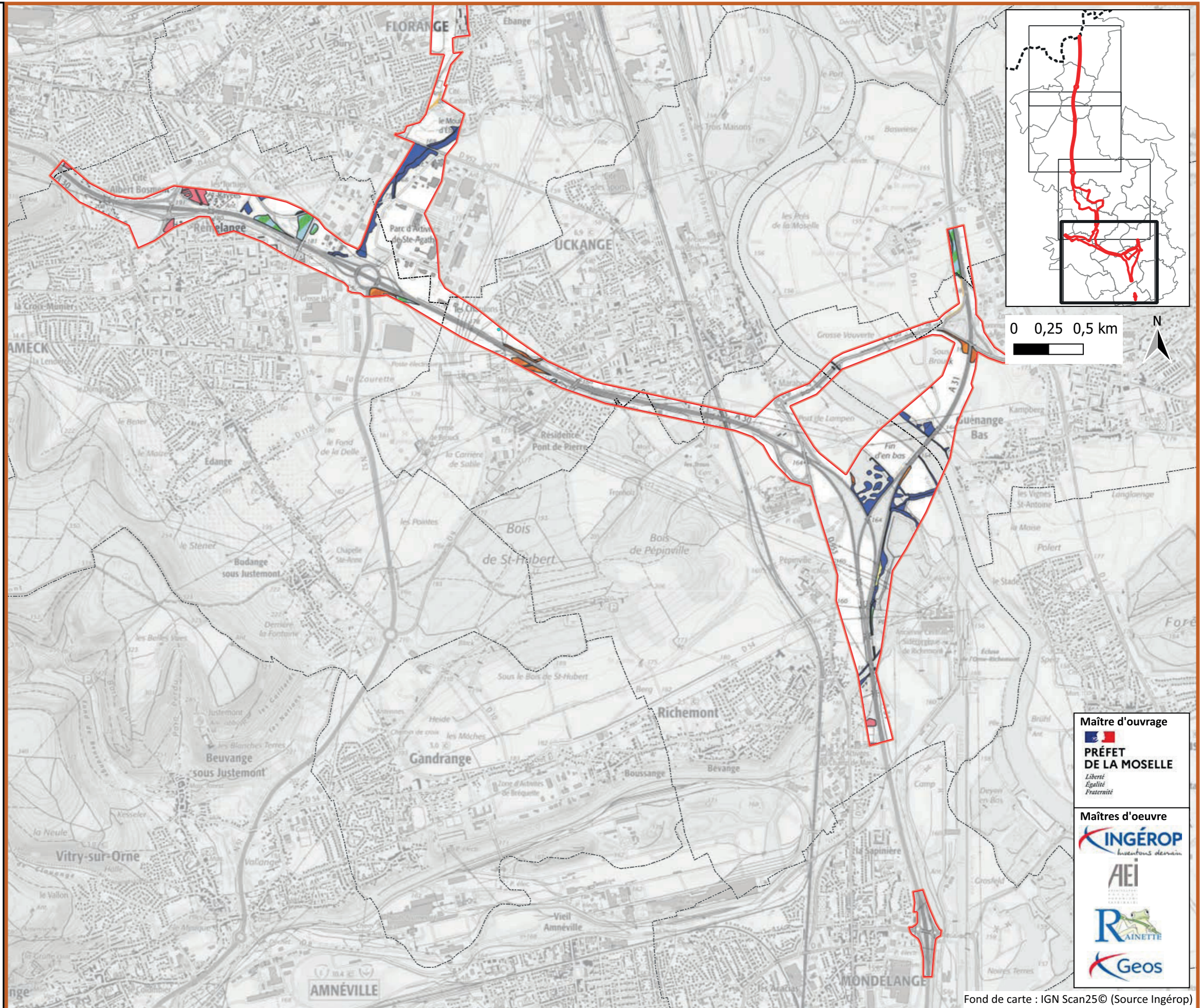

PIÈCE K.6

Cartographie des impacts bruts

A31 Bis - Secteur Nord

au cœur du sillon lorrain

Impacts bruts sur la faune

Planche 1/4
Juillet 2025

Légende

Aires d'étude

 Zone d'étude des milieux naturels (ZEMN)

 Frontière

 Limites communales

Niveau d'impact

 Très faible

 Faible

 Moyen

 Fort

 Faible

 Moyen



Maitre d'ouvrage

PRÉFET DE LA MOSELLE
*Liberté
Égalité
Fraternité*

Maitres d'oeuvre







Fond de carte : Orthophoto 2022, DREAL Grand Est

Légende

Aires d'étude

 Zone d'étude des milieux naturels (ZEMN)

 Limites communales

Niveau d'impact

 Nul

 Très faible

 Faible

 Moyen

 Fort

 Très faible

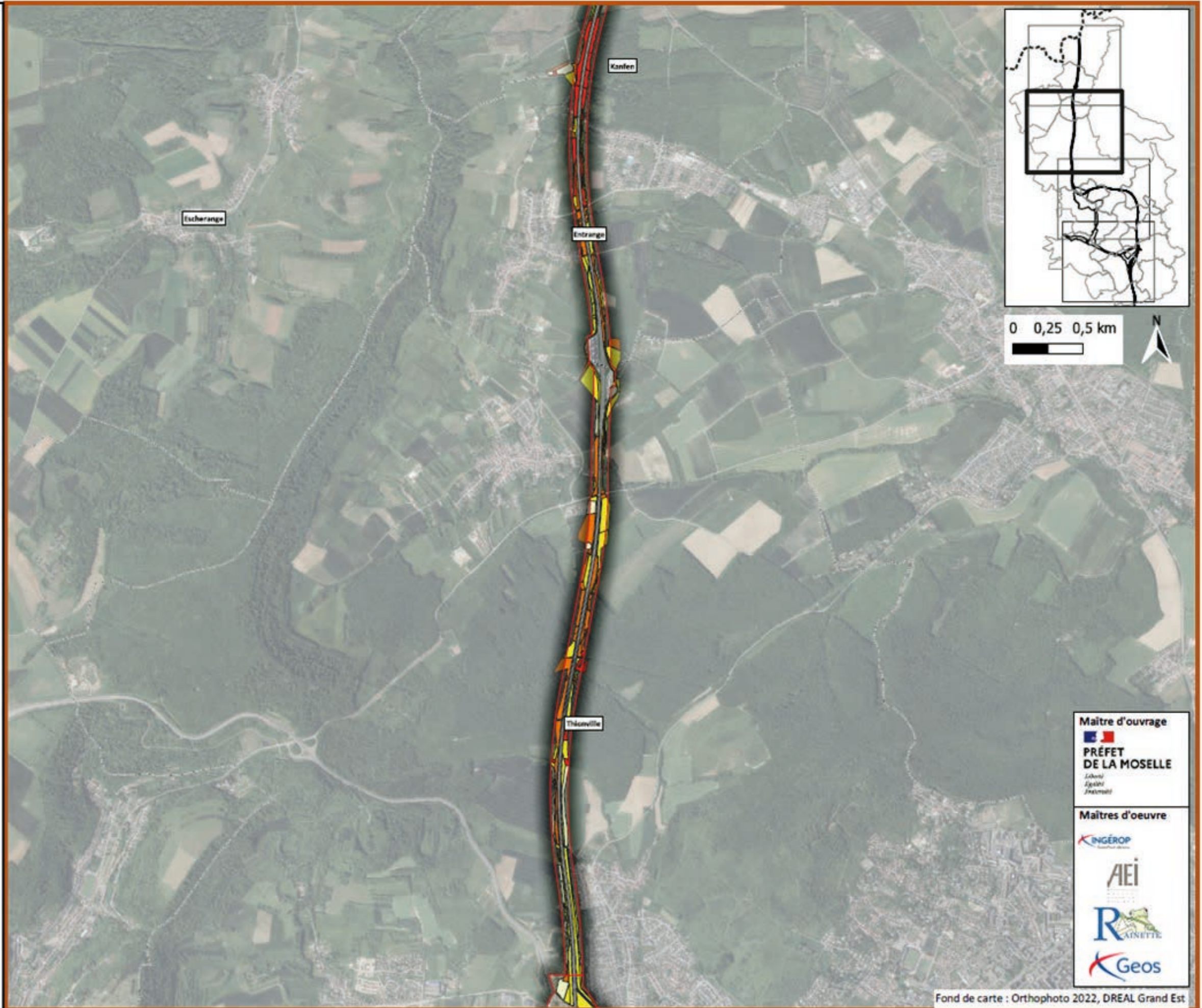

Maitre d'ouvrage

**PRÉFET
DE LA MOSELLE**
*Liberté
Égalité
Fraternité*

Maitres d'oeuvre









A31 Bis - Secteur Nord

au cœur du sillon lorrain

Impacts bruts sur la faune

Planche 3/4

Juillet 2025

Légende

Aires d'étude

 Zone d'étude des milieux naturels (ZEMN)

 Limites communales

Niveau d'impact

 Nul

 Très faible

 Faible

 Moyen

 Fort

 Fort

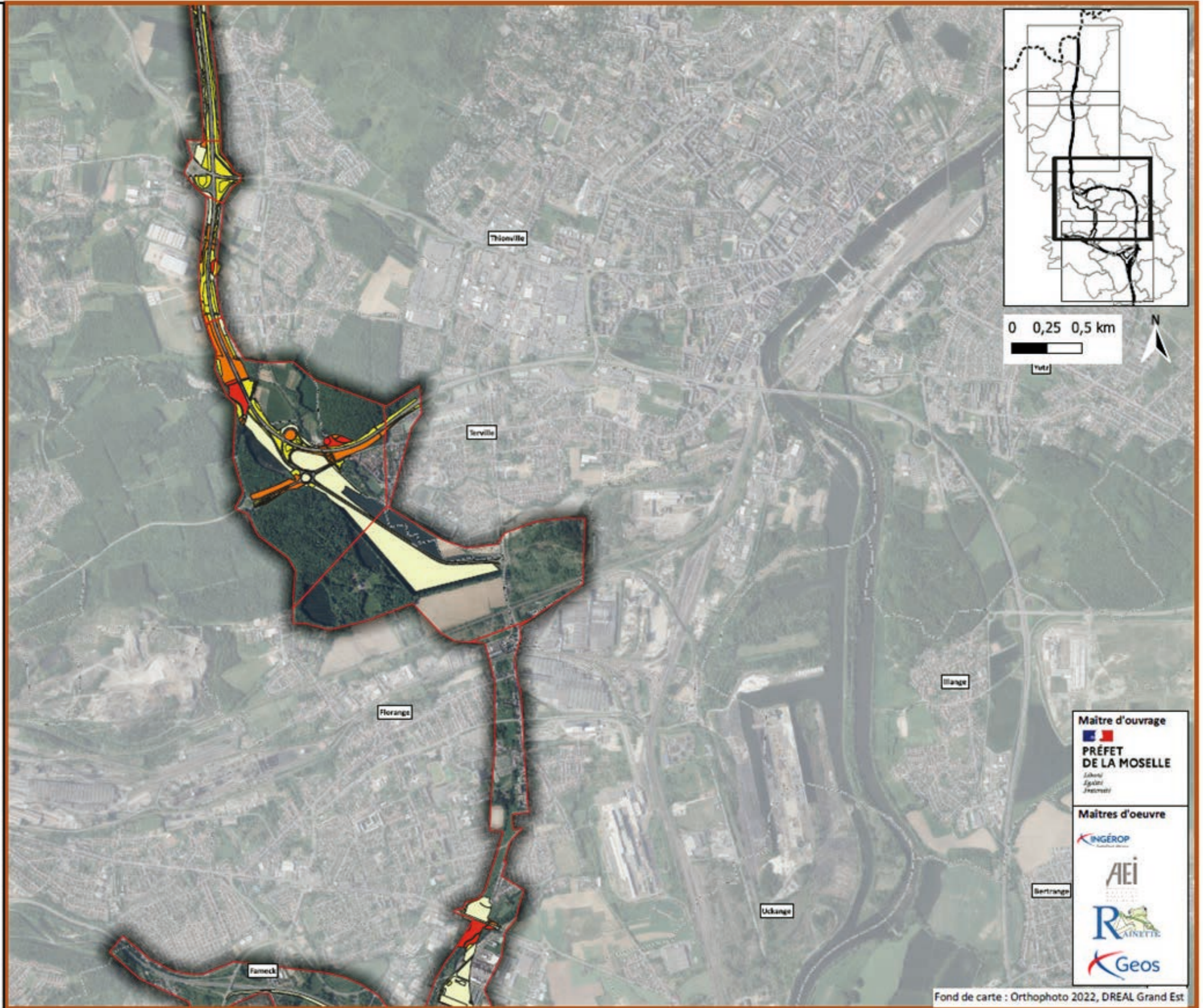

A31 Bis - Secteur Nord

au cœur du sillon lorrain

Impacts bruts sur la faune

Planche 4/4

Juillet 2025

Légende

Aires d'étude

 Zone d'étude des milieux naturels (ZEMN)

 Limites communales

Niveau d'impact

 Nul

 Très faible

 Faible

 Moyen

 Fort

 Moyen

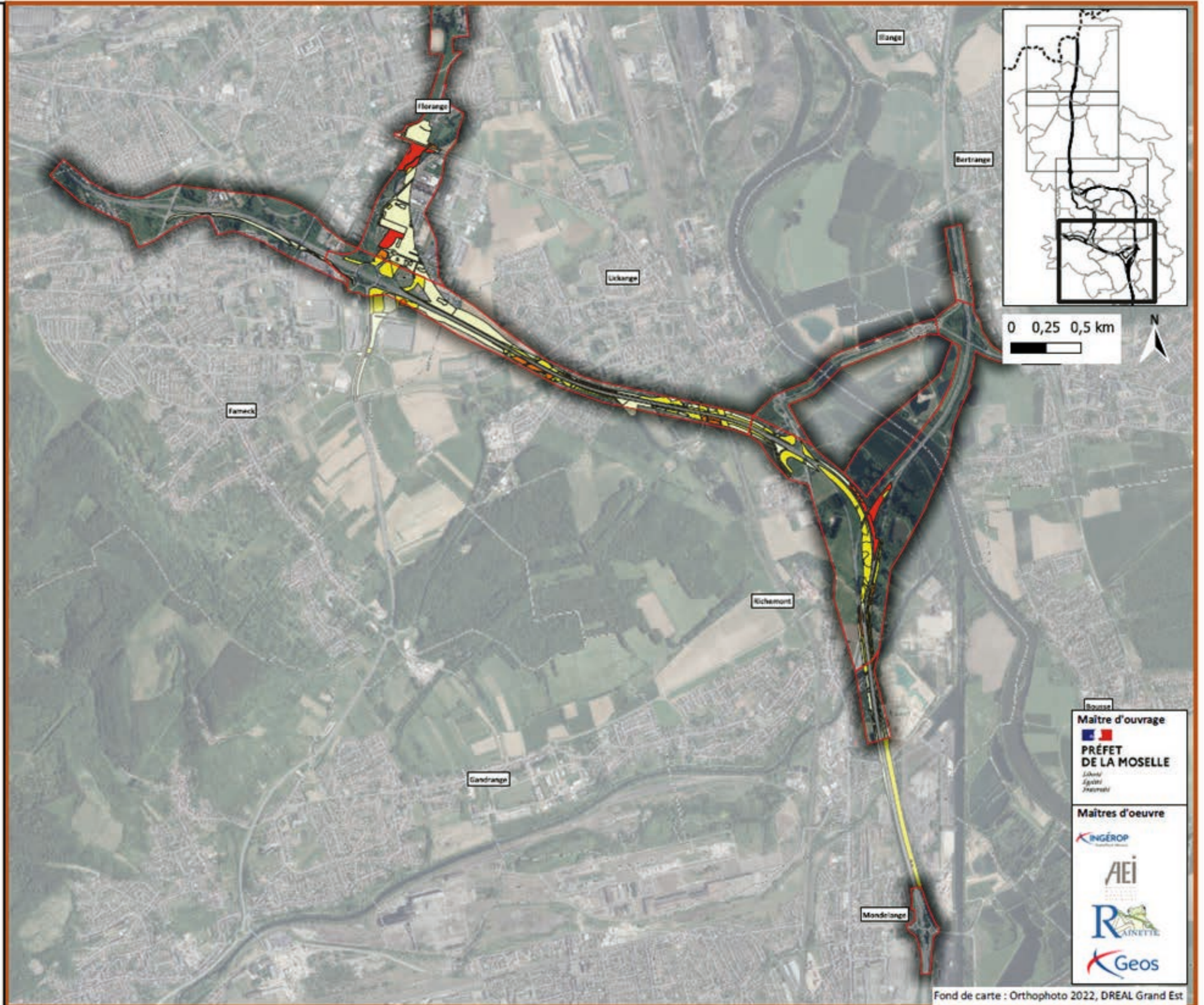





A31 Bis - Secteur Nord
 au cœur du sillon lorrain
Impacts bruts sur la Flore



Planche 1/4
 Avril 2026

 Zone d'étude Milieux Naturels (ZEMN)

Espèces à enjeu

-  Dactylorhize de mai
-  Muscari à grappes
-  Oeillet couché
-  Dactylorhize de mai

Impacts bruts Flore

-  Destruction Directe
-  Destruction Indirecte ou induite

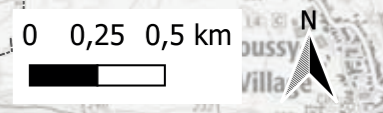
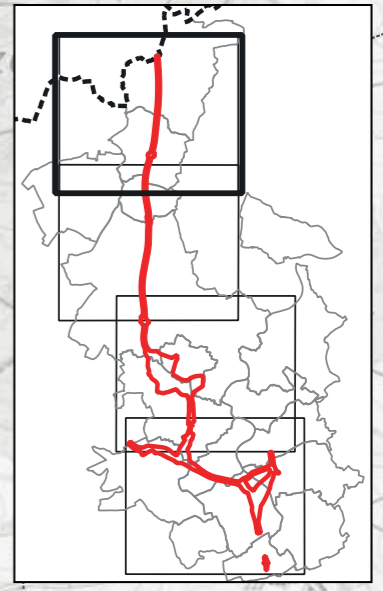
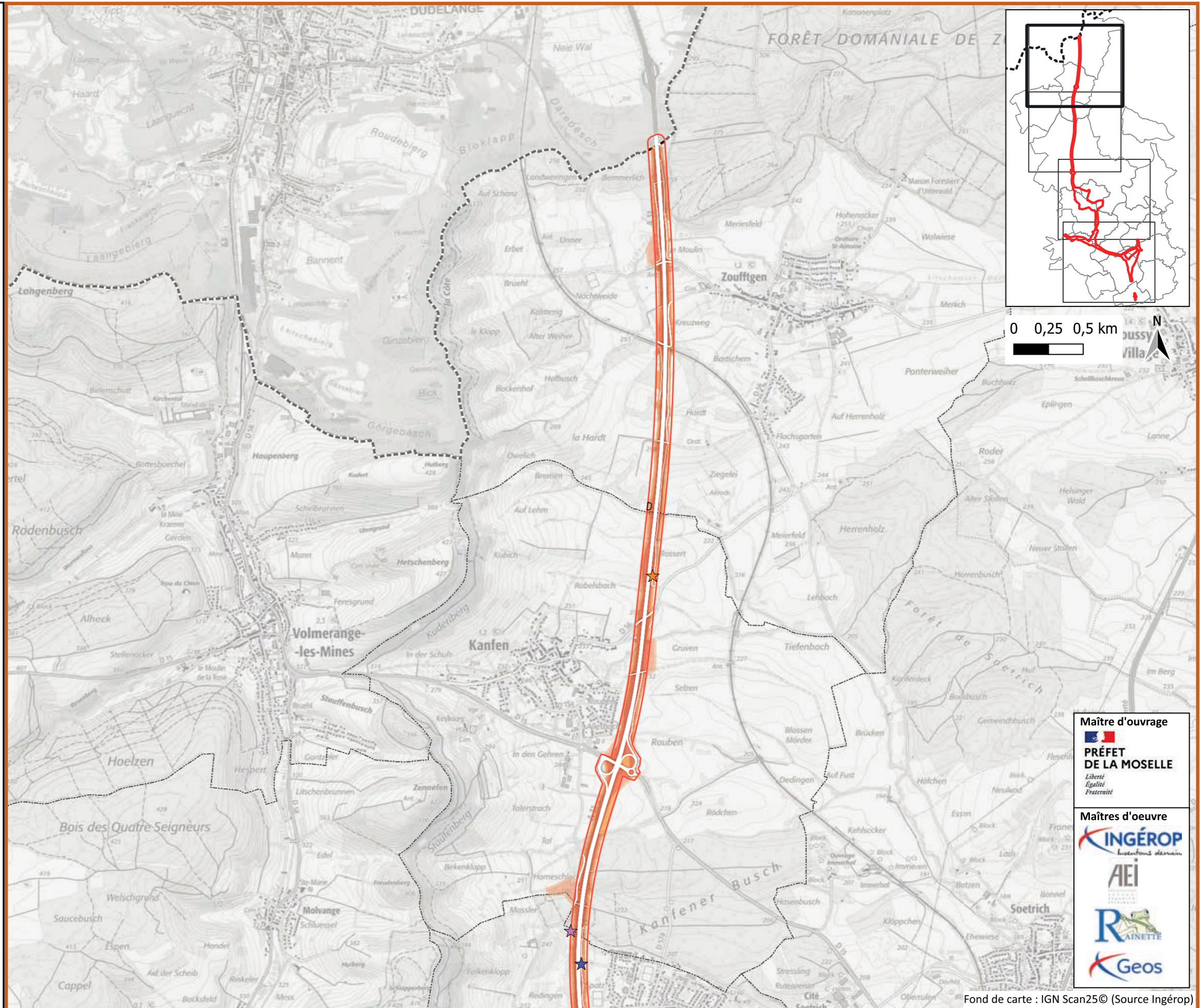

Maître d'ouvrage

PRÉFET DE LA MOSELLE
 Liberté
 Egalité
 Fraternité

Maîtres d'oeuvre





Fond de carte : IGN Scan25© (Source Ingérop)

Impacts bruts sur la Flore

Planche 2/4
Avril 2026

 Zone d'étude Milieux Naturels (ZEMN)

Espèces à enjeu

 Dactylorhize de mai

 Oeillet couché

 Corydale bulbeuse

Impacts bruts Flore

 Destruction Directe

 Destruction Indirecte ou induite

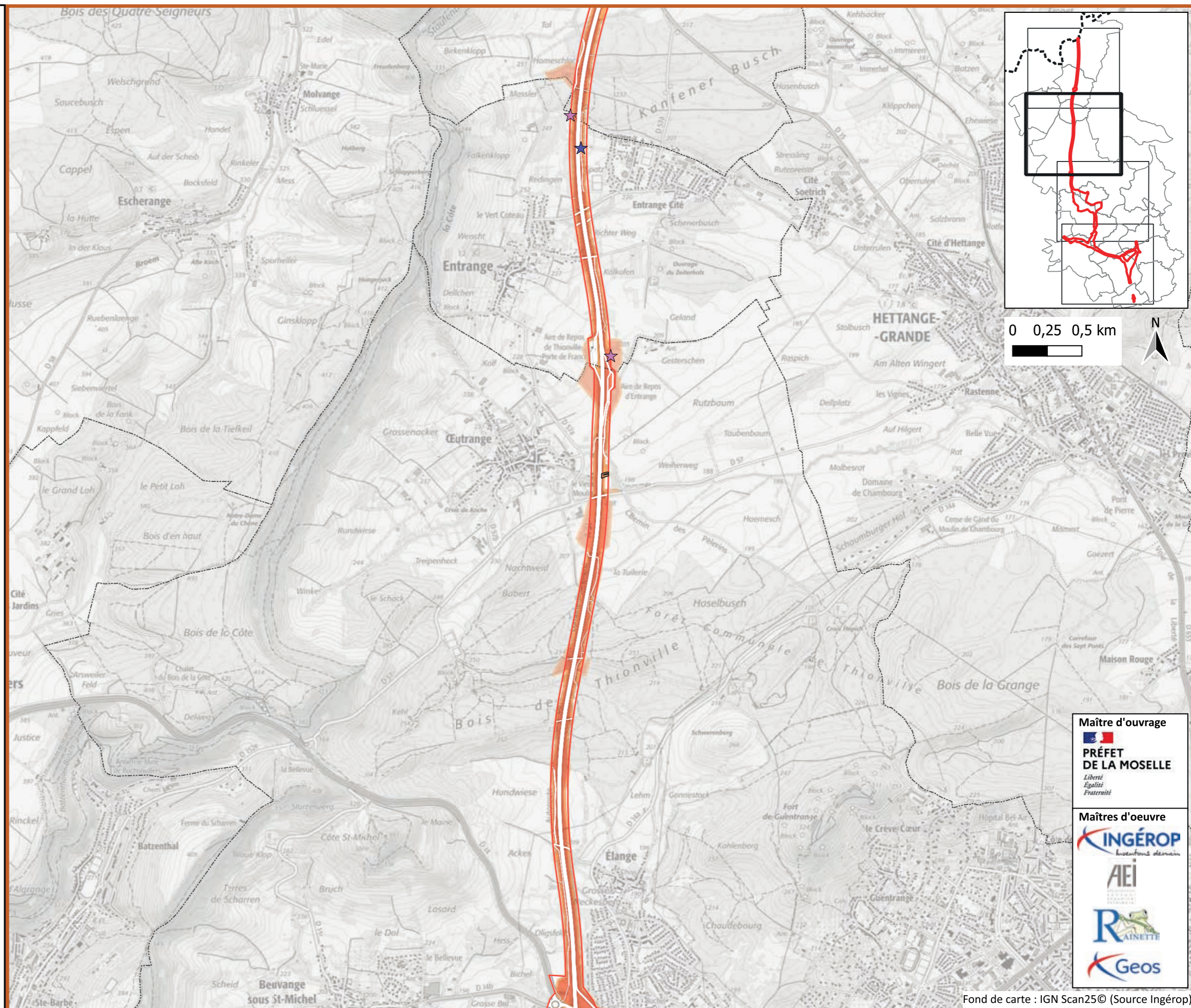

Maître d'ouvrage

PRÉFET DE LA MOSELLE
*Liberté
Égalité
Fraternité*

Maîtres d'oeuvre





A31 Bis - Secteur Nord



au cœur du sillon lorrain

Impacts bruts sur la Flore

Planche 3/4
Avril 2026

 Zone d'étude Milieux Naturels (ZEMN)

Impacts bruts Flore

-  Destruction Directe
-  Destruction Indirecte ou induite

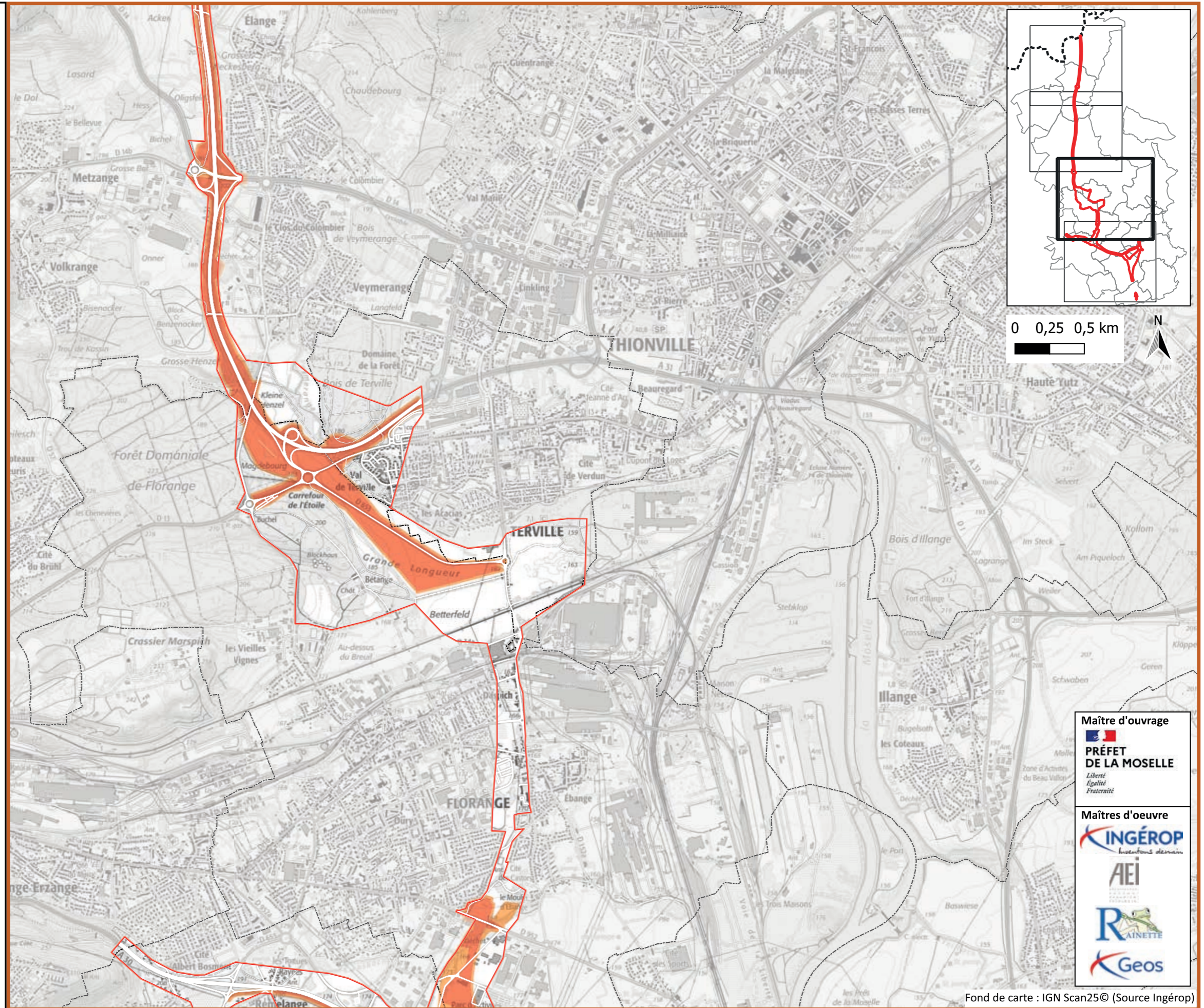

Maître d'ouvrage

PRÉFET DE LA MOSELLE
*Liberté
Égalité
Fraternité*

Maîtres d'oeuvre







 Zone d'étude Milieux Naturels (ZEMN)

Espèces à enjeu

 Corydale bulbeuse

Impacts bruts Flore

 Destruction Directe

 Destruction Indirecte ou induite

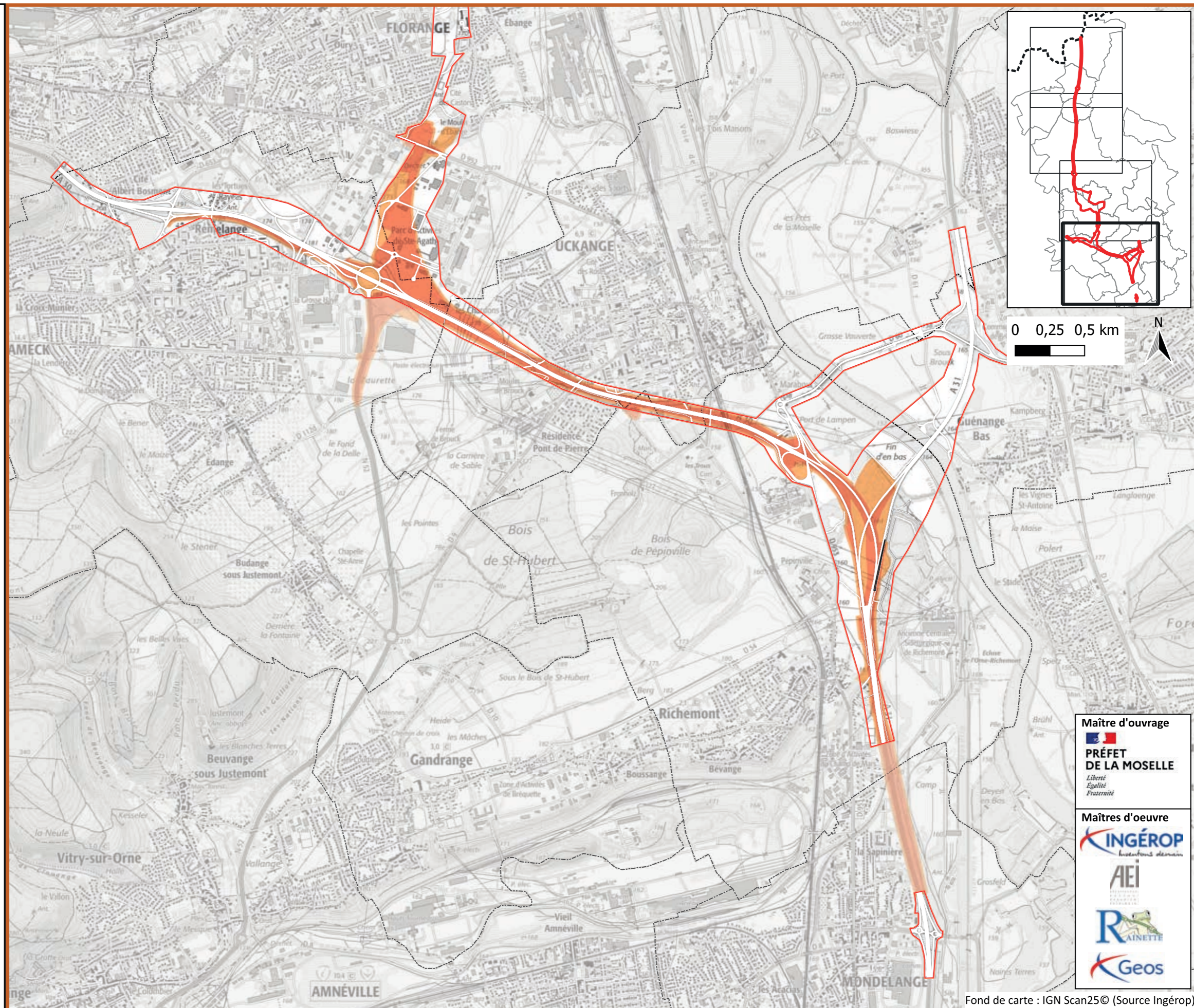

Maître d'ouvrage

PRÉFET DE LA MOSELLE
*Liberté
Égalité
Fraternité*

Maîtres d'oeuvre







PIÈCE K.6



Cartographie des impacts résiduels

Impacts résiduels sur les habitats



Planche 1/4
Février 2025

 Zone d'étude Milieux Naturels (ZEMN)

Impacts résiduels (ponctuel)

-  Non significatif
-  Significatif

Impacts résiduels (surfacique)

-  Significatif
-  Non significatif
-  Conclusion impossible

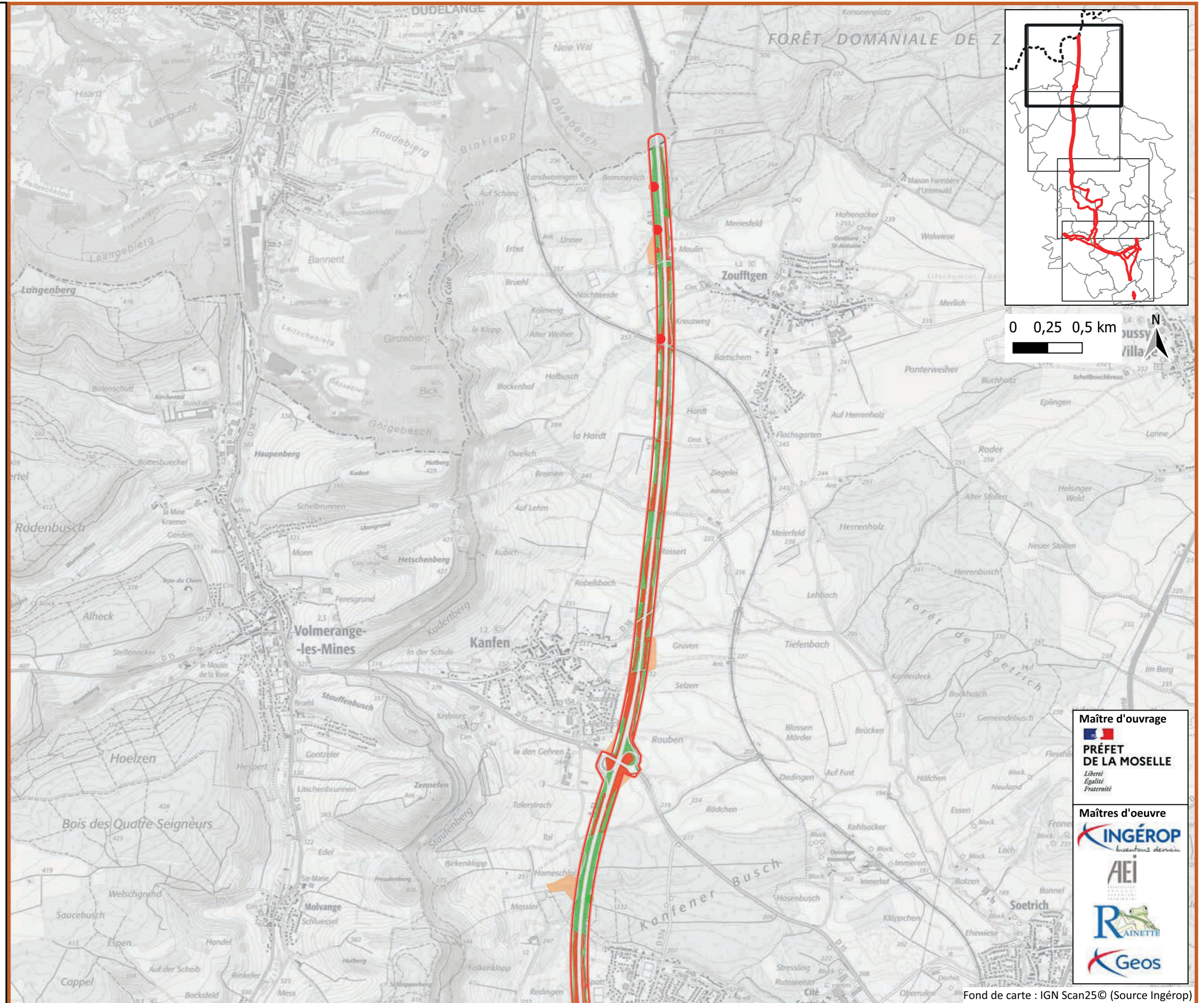

Maître d'ouvrage

PRÉFET DE LA MOSELLE
Liberté
Égalité
Fraternité

Maîtres d'oeuvre





A31 Bis - Secteur Nord



au cœur du sillon lorrain

Impacts résiduels sur les habitats



Planche 2/4
Février 2025

 Zone d'étude Milieux Naturels (ZEMN)

Impacts résiduels (ponctuel)

-  Non significatif
-  Significatif

Impacts résiduels (surfaccique)

-  Significatif
-  Non significatif
-  Conclusion impossible

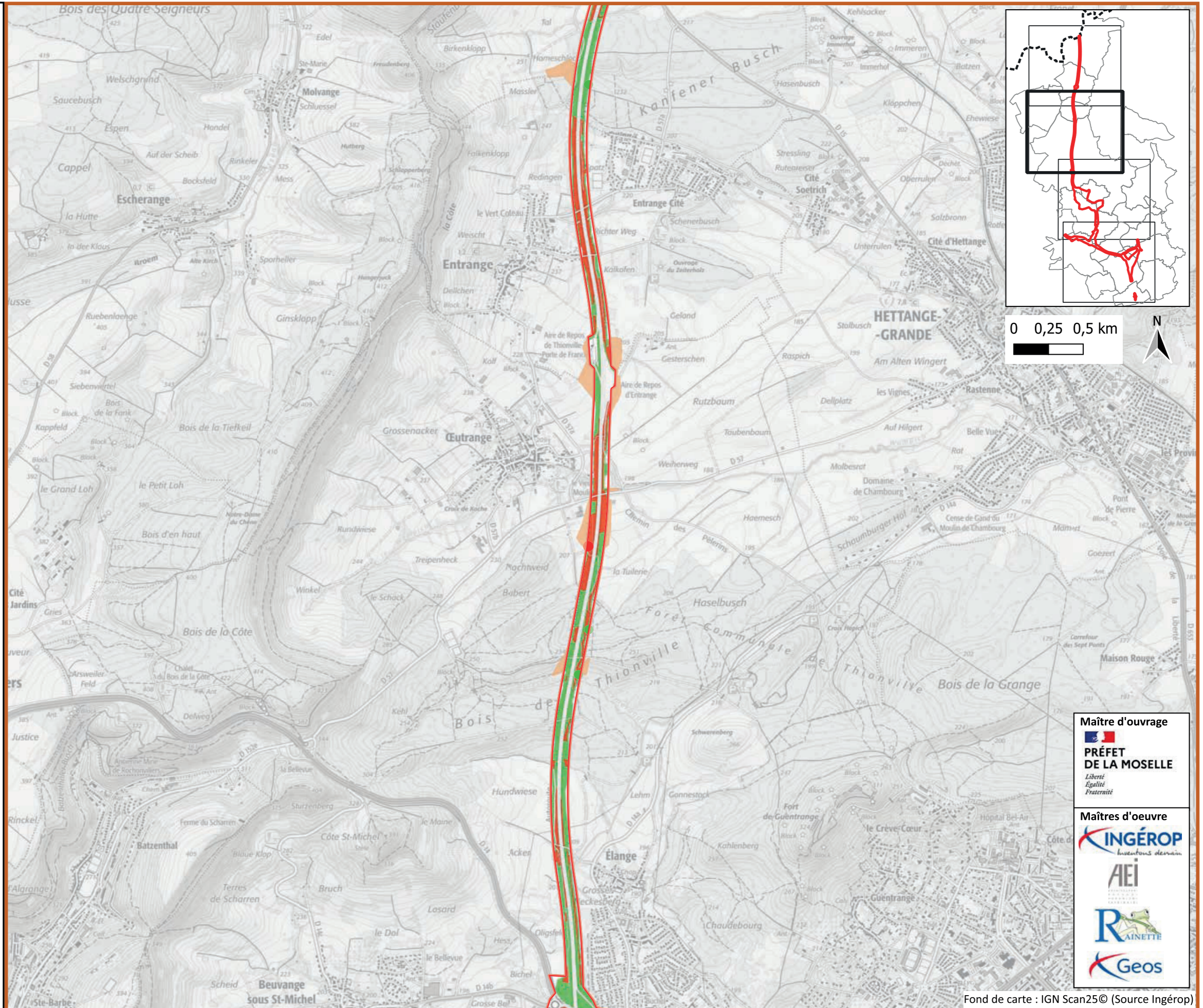

Impacts résiduels sur les habitats

Planche 3/4
Février 2025

 Zone d'étude Milieux Naturels (ZEMN)

Impacts résiduels (ponctuel)

 Significatif

Impacts résiduels (surfaccique)

 Significatif

 Non significatif

 Conclusion impossible

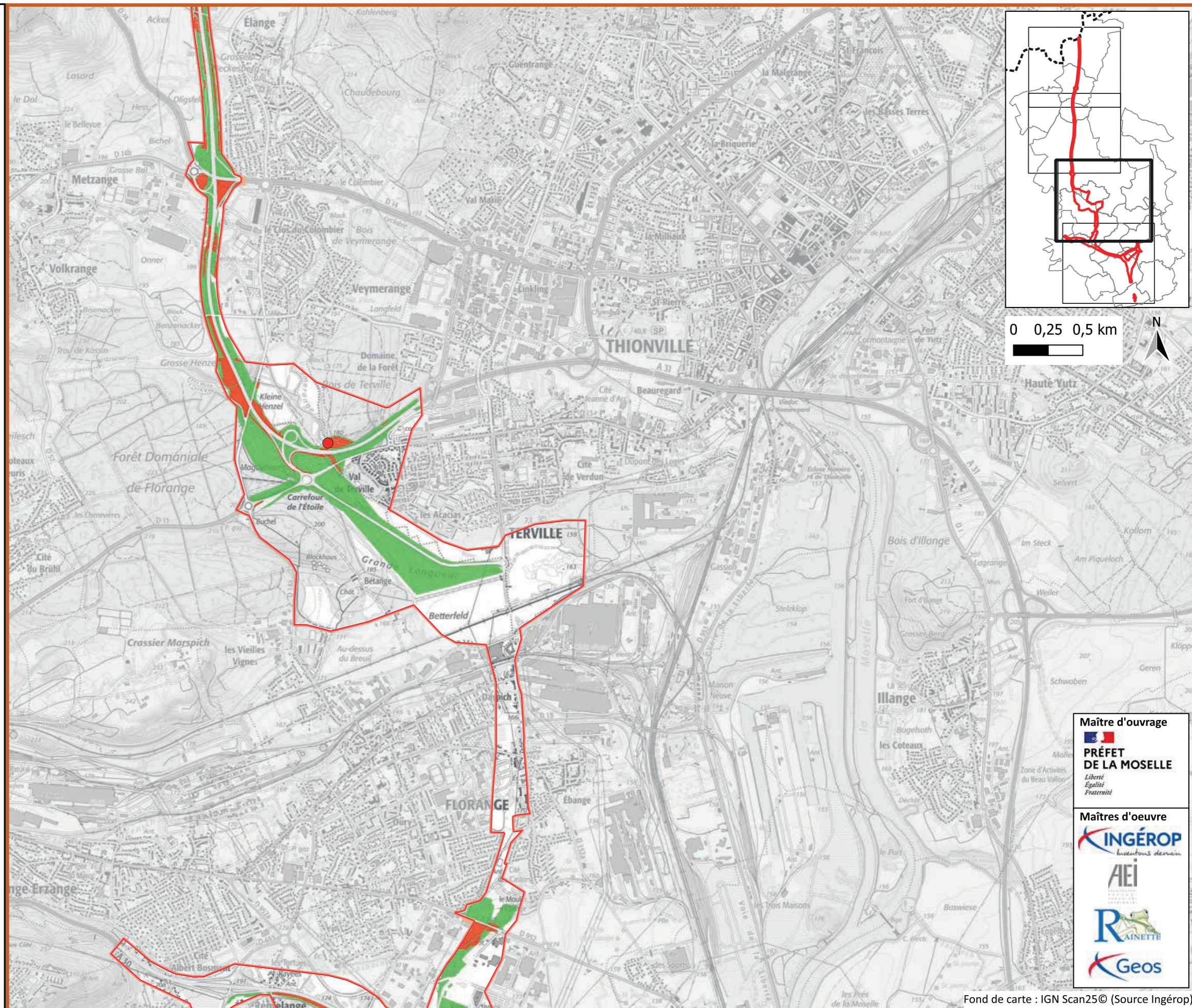

Maître d'ouvrage

**PRÉFET
DE LA MOSELLE**
*Liberté
Égalité
Fraternité*

Maîtres d'oeuvre

Inventons demain

Association pour l'Évaluation et l'Impact

Région Lorraine



Géomatique et Environnement

A31 Bis - Secteur Nord



au cœur du sillon lorrain

Impacts résiduels sur les habitats

Planche 4/4
Février 2025

 Zone d'étude Milieux Naturels (ZEMN)

Impacts résiduels (surfacique)

-  Significatif
-  Non significatif
-  Conclusion impossible

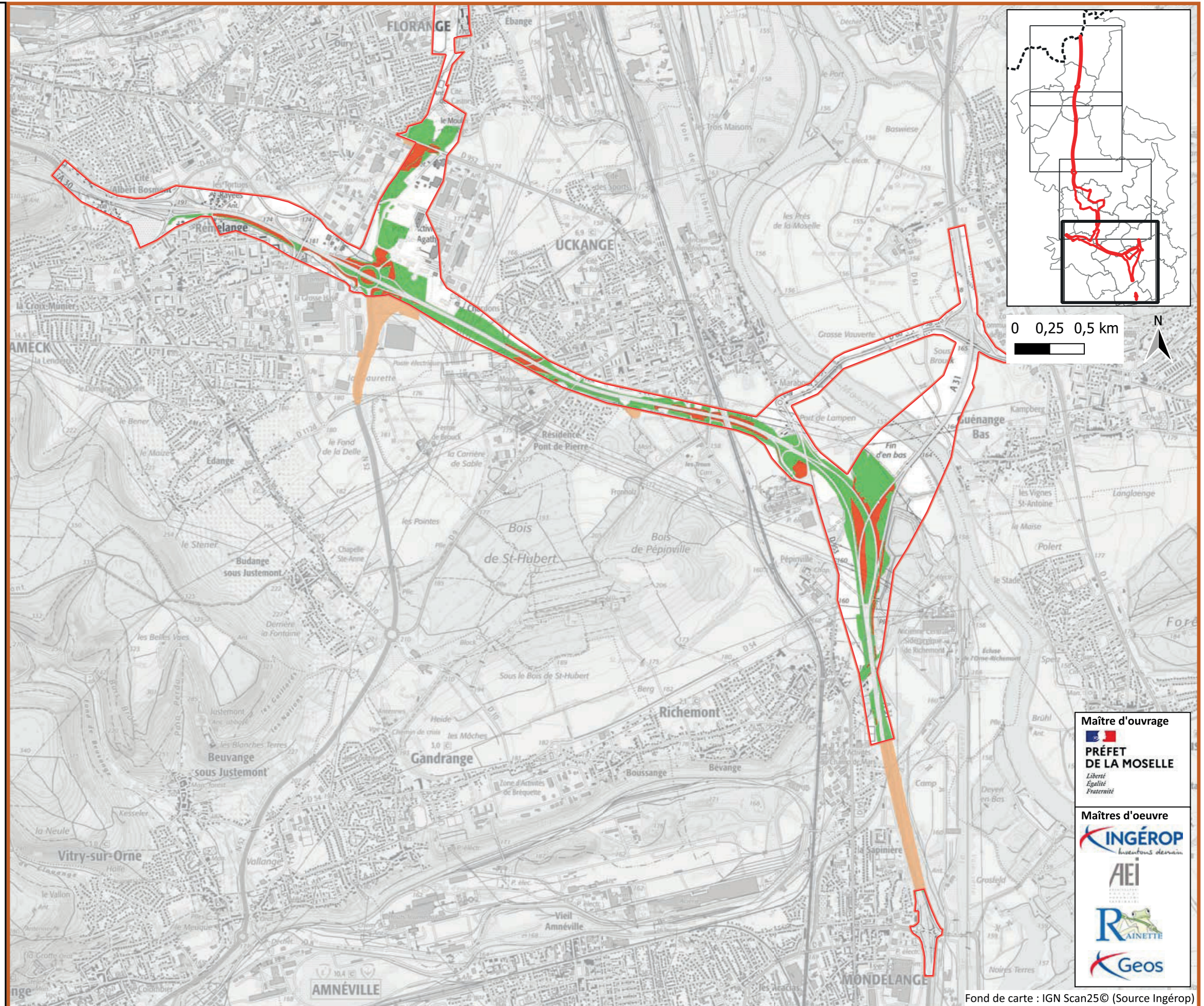

Maitre d'ouvrage

PRÉFET DE LA MOSELLE
*Liberté
Égalité
Fraternité*

Maitres d'oeuvre





Fond de carte : IGN Scan25© (Source Ingérop)

 Zone d'étude Milieux Naturels (ZEMN)

Impacts résiduels (Ponctuel)

 Significatif

Impacts résiduels (Surfacique)

 Significatif

 Non significatif

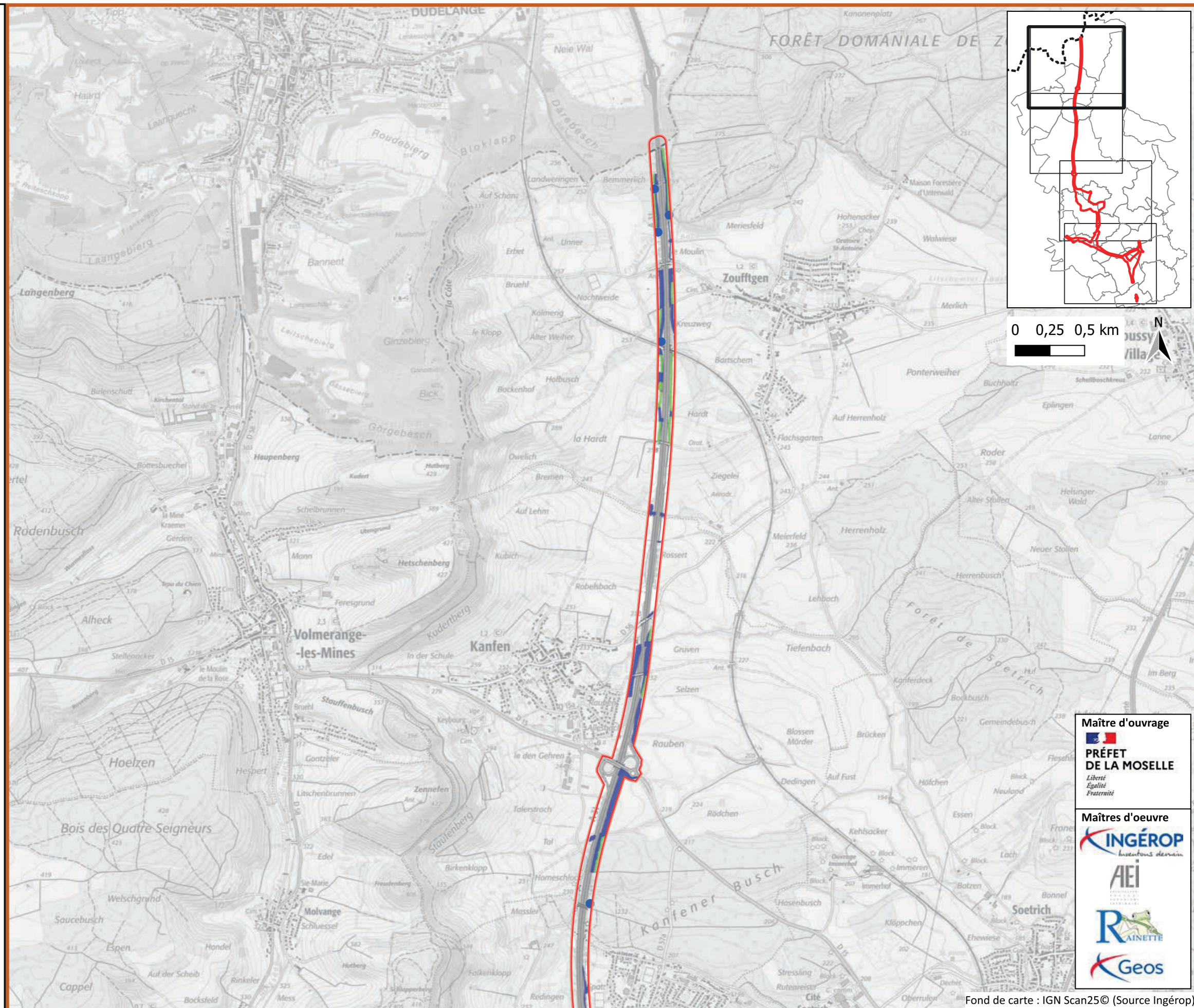

 Zone d'étude Milieux Naturels (ZEMN)

Impacts résiduels (Ponctuel)

 Significatif

Impacts résiduels (Surfacique)

 Significatif

 Non significatif

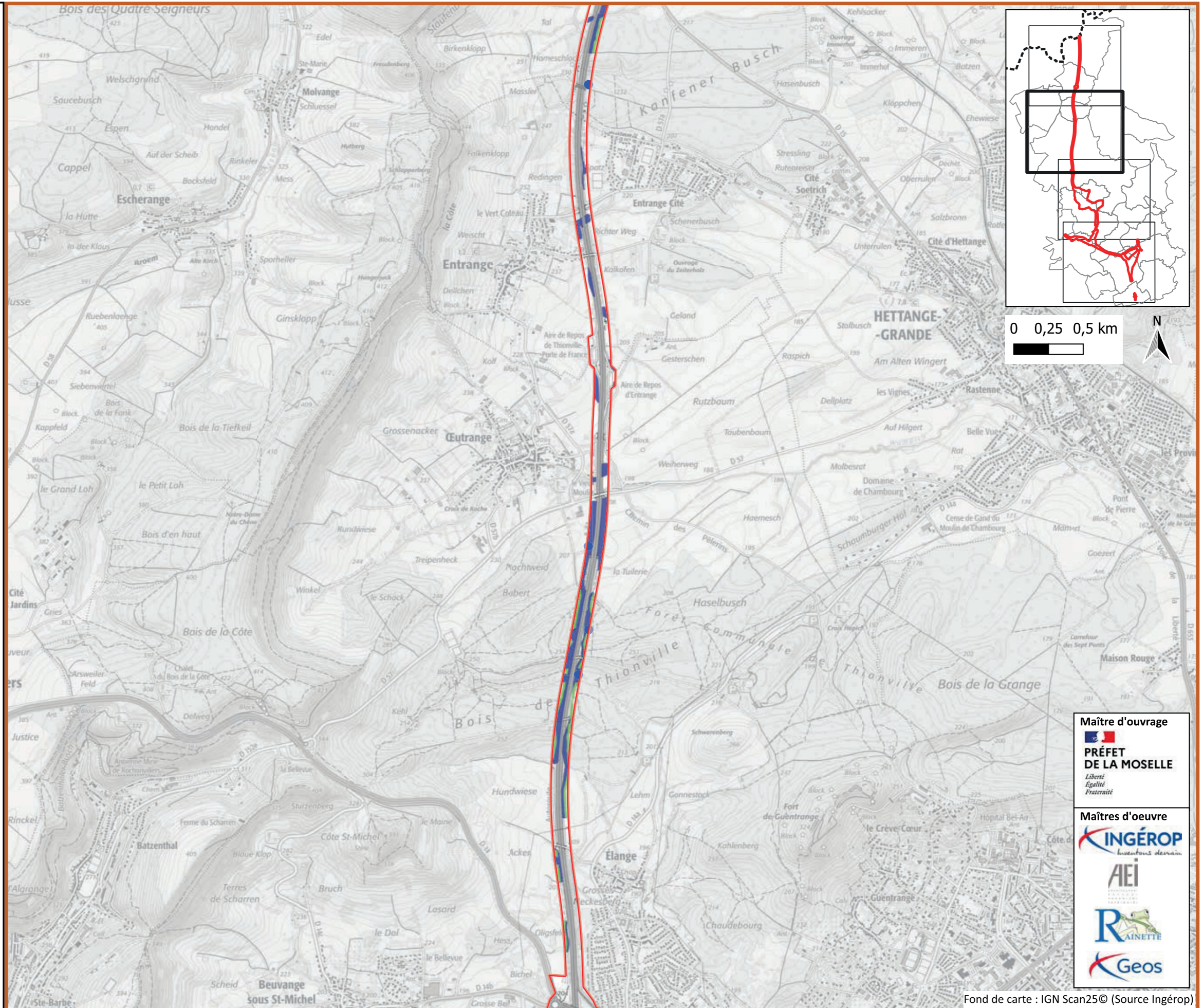

Maître d'ouvrage

PRÉFET DE LA MOSELLE
*Liberté
Égalité
Fraternité*

Maîtres d'œuvre





 Zone d'étude Milieux Naturels (ZEMN)

Impacts résiduels (Ponctuel)

 Significatif

Impacts résiduels (Surfacique)

 Significatif

 Non significatif

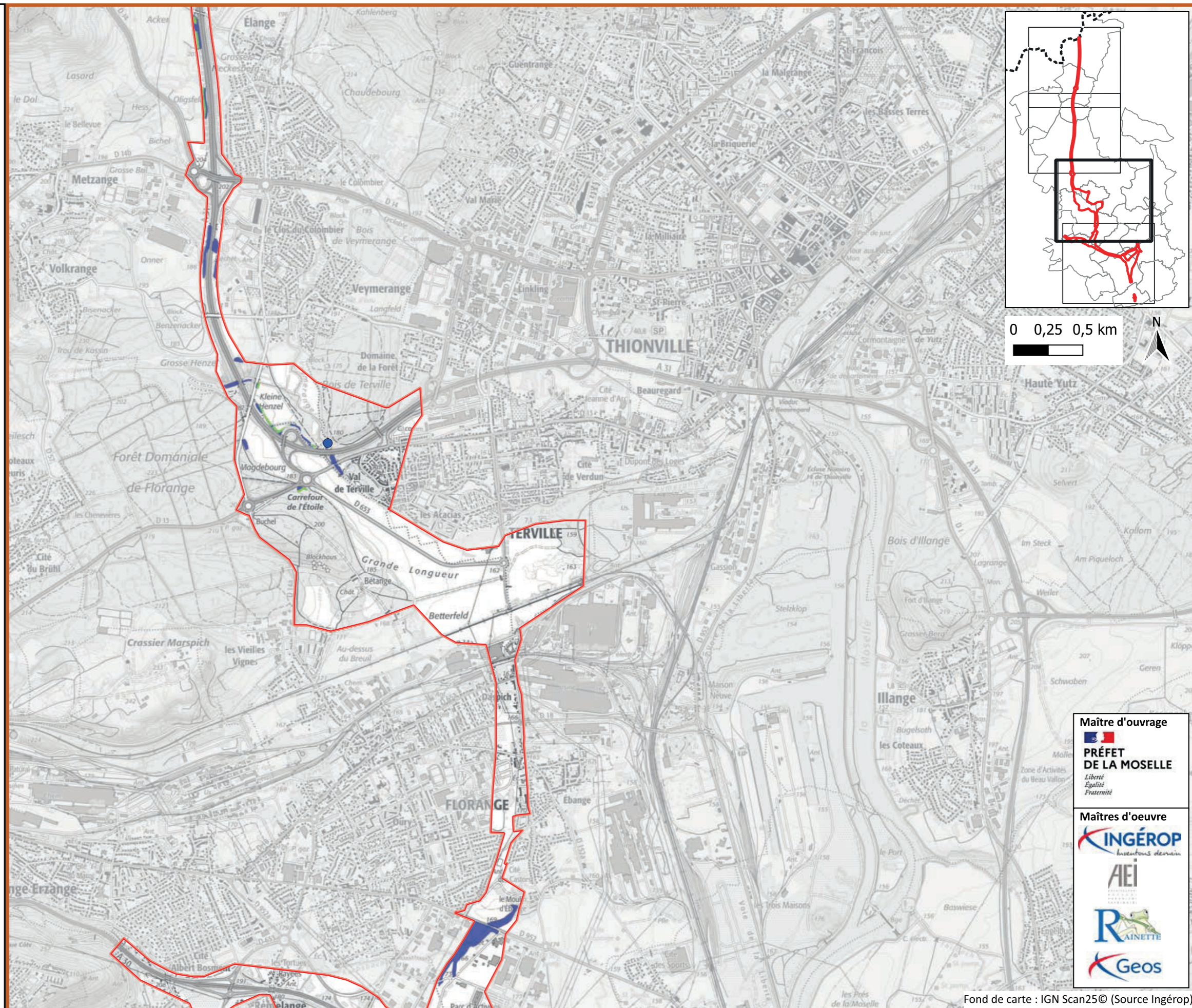

Maître d'ouvrage

**PRÉFET
DE LA MOSELLE**
*Liberté
Égalité
Fraternité*

Maîtres d'oeuvre

Inventons demain





A31 Bis - Secteur Nord

au cœur du sillon lorrain

Impacts résiduels sur les Zones humides

Planche 4/4
Février 2025

 Zone d'étude Milieux Naturels (ZEMN)

Impacts résiduels (Surfacique)

 Significatif

 Non significatif

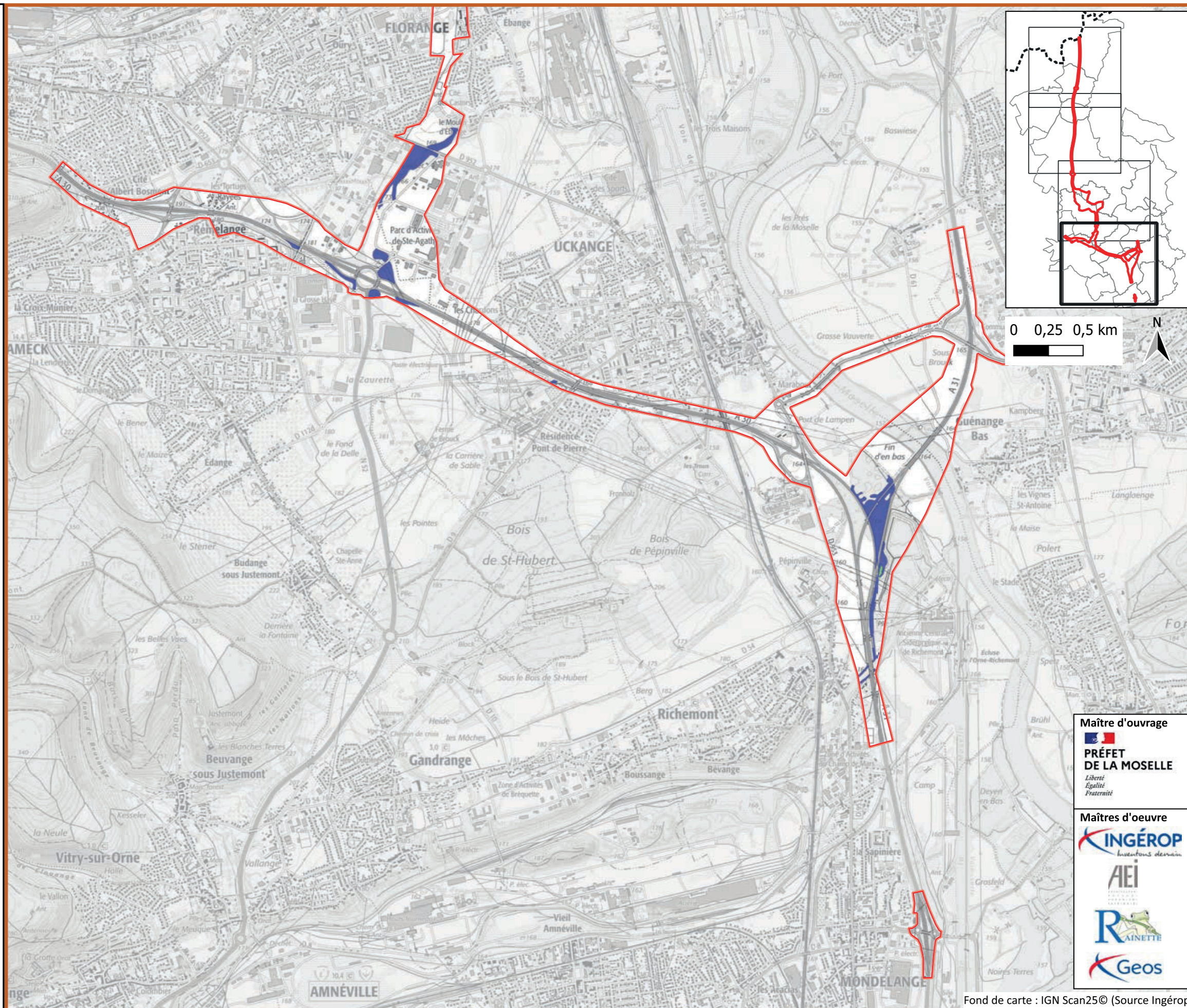

Maitre d'ouvrage

**PRÉFET
DE LA MOSELLE**
*Liberté
Égalité
Fraternité*

Maitres d'oeuvre

Inventons demain





Fond de carte : IGN Scan25© (Source Ingérop)

PIÈCE K.6







Synthèse des enjeux écologiques

Synthèse des enjeux écologiques

Planche 1/4
Janvier 2025

 Zone d'étude Milieux Naturels (ZEMN)

Synthèse des enjeux écologiques

-  Fort
-  Moyen
-  Faible
-  Fort
-  Moyen
-  Faible
-  Très faible

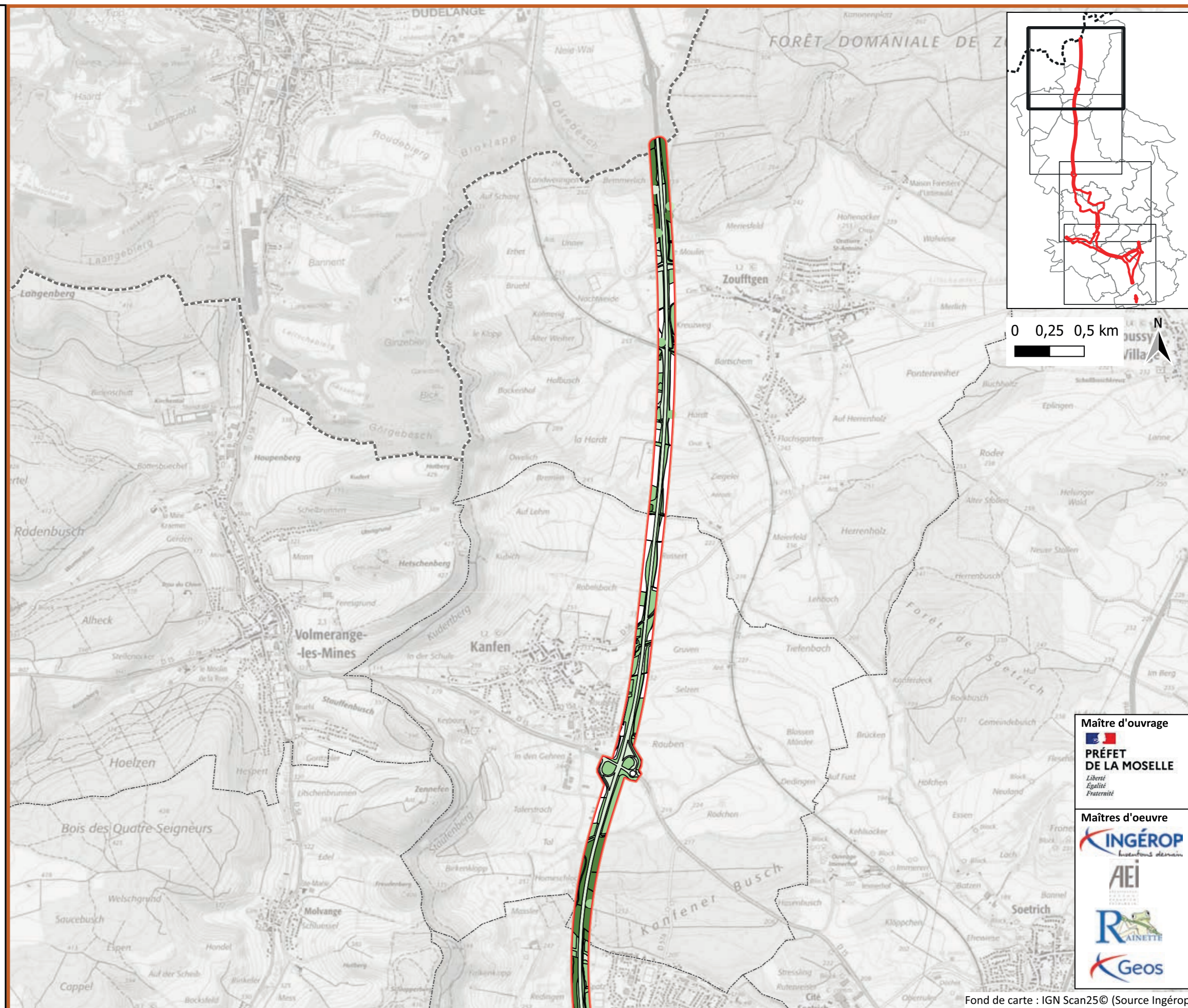

Maitre d'ouvrage

PRÉFET DE LA MOSELLE
*Liberté
Égalité
Fraternité*







Maitres d'oeuvre







 Zone d'étude Milieux Naturels
(ZEMN)

Synthèse des enjeux écologiques

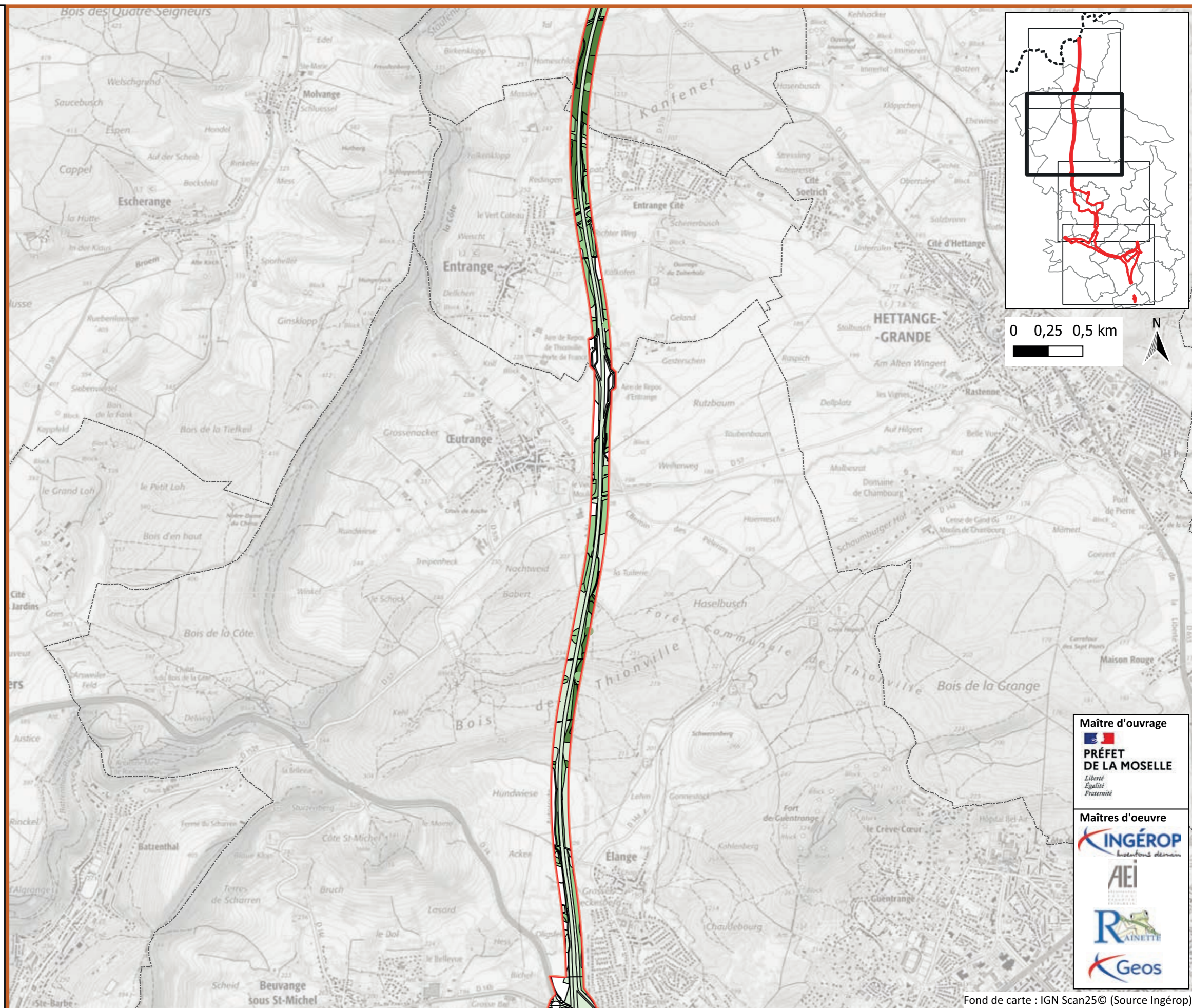
-  Fort
-  Moyen
-  Fort
-  Moyen
-  Faible
-  Très faible



Maître d'ouvrage

**PRÉFET
DE LA MOSELLE**
*Liberté
Égalité
Fraternité*





Maîtres d'oeuvre

Insistons demain



 Zone d'étude Milieux Naturels
(ZEMN)

Synthèse des enjeux écologiques

-  Moyen
-  Fort
-  Moyen
-  Faible
-  Très faible

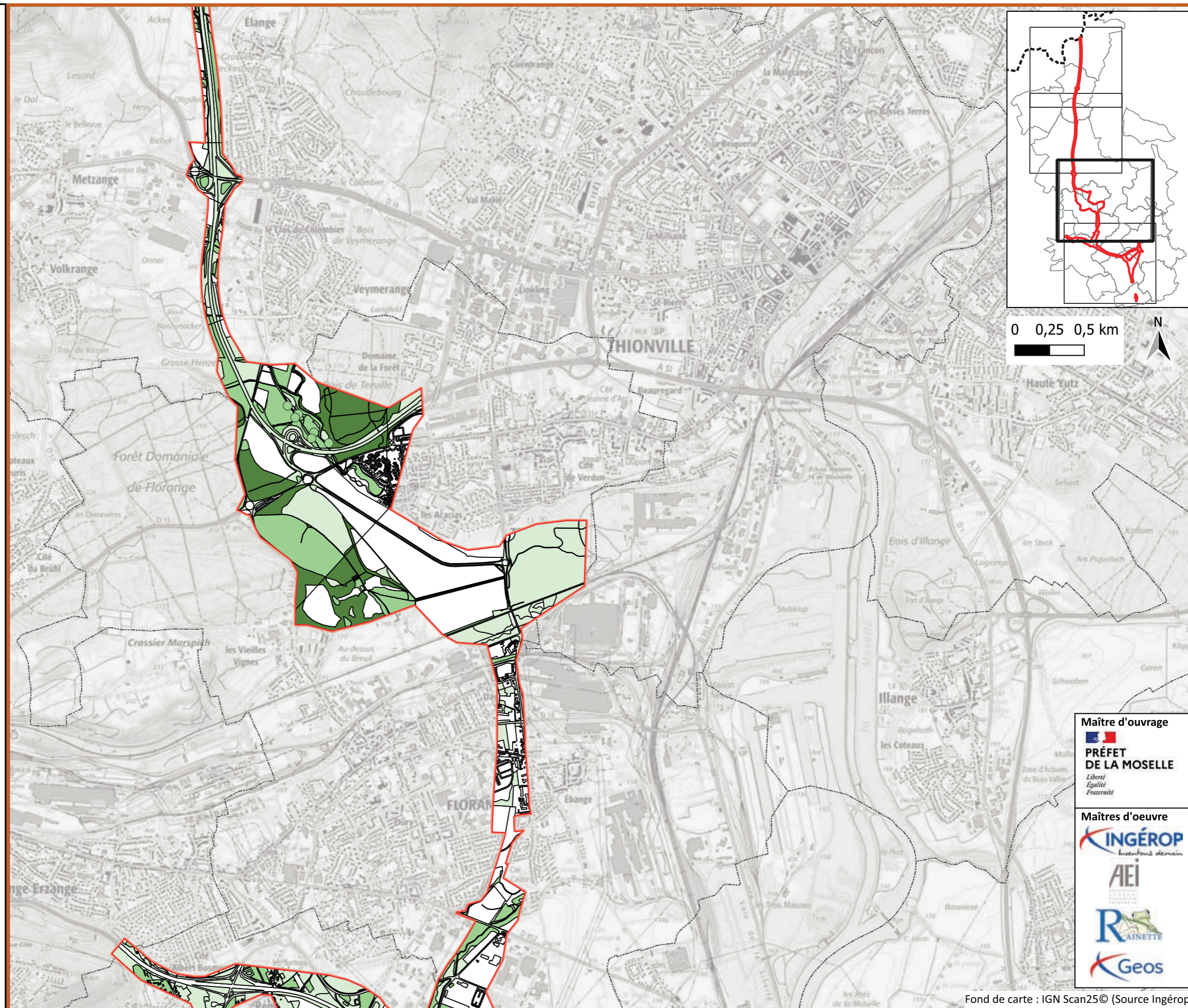

Maître d'ouvrage

**PRÉFET
DE LA MOSELLE**
*Liberté
Égalité
Fraternité*

Maîtres d'oeuvre

INGÉROP
Investir pour demain



AEI
ASSOCIATION
D'ÉCOLOGIE
INDUSTRIELLE

RAINETTE







Geos

Synthèse des enjeux écologiques

Planche 4/4
Janvier 2025

 Zone d'étude Milieux Naturels (ZEMN)

Synthèse des enjeux écologiques

-  Moyen
-  Faible
-  Fort
-  Moyen
-  Faible
-  Très faible

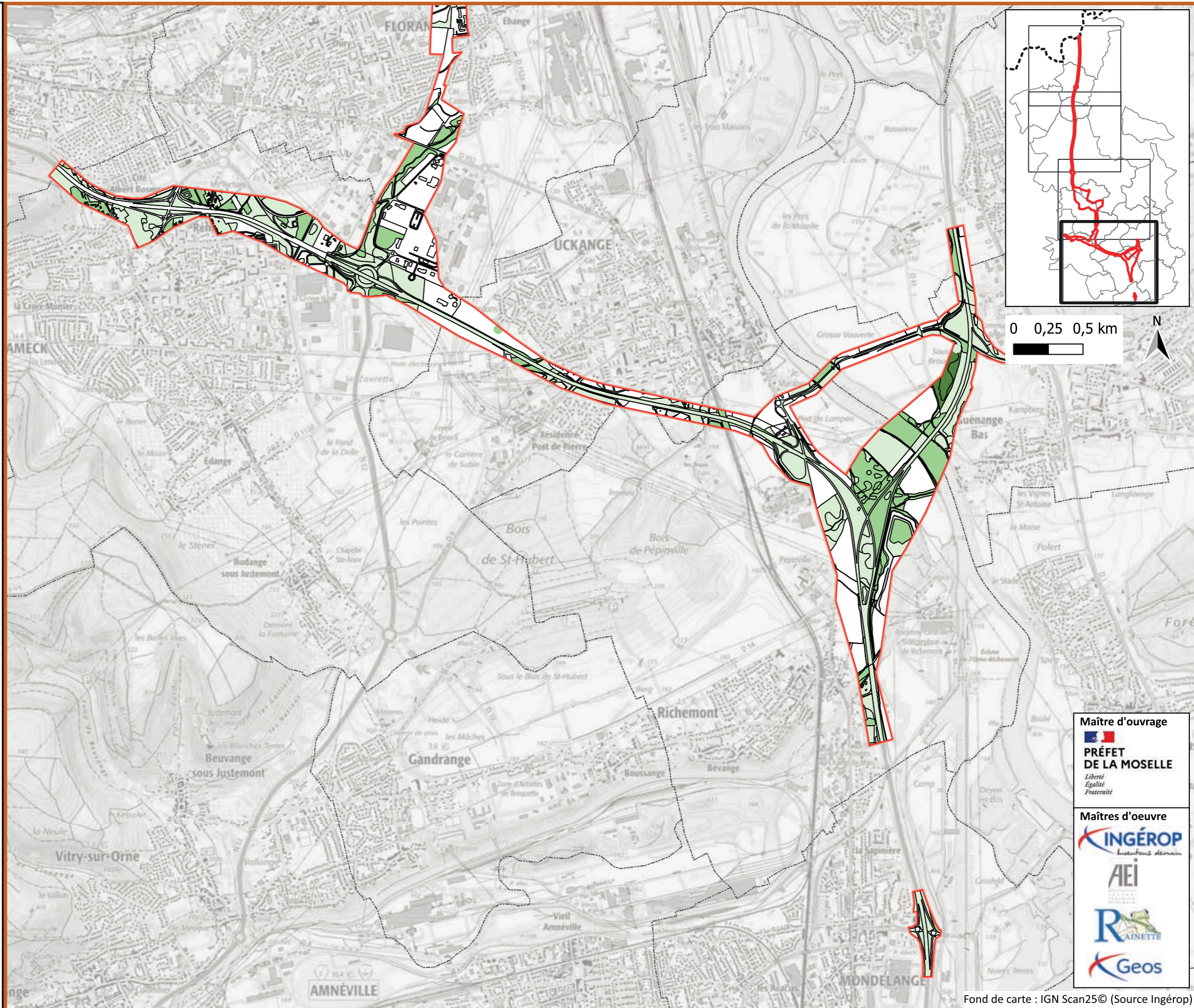

Maître d'ouvrage

**PRÉFET
DE LA MOSELLE**
*Liberté
Égalité
Fraternité*

Maîtres d'oeuvre

















PIÈCE K.6

Atlas « zones humides »

 Zone d'étude Milieux Naturels (ZEMN)

UTS

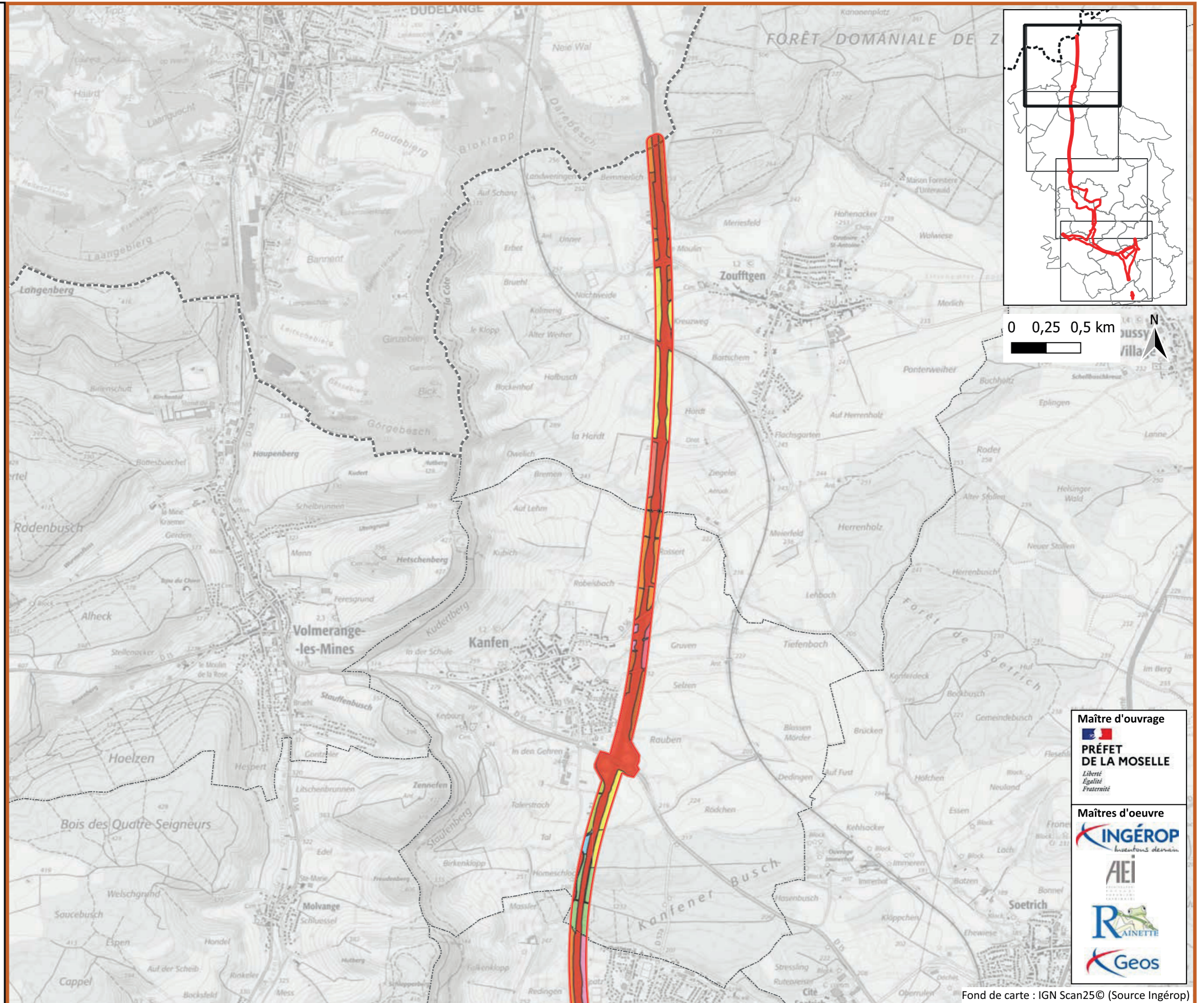
-  Anthrosols reconstitués artificiels
-  Calcosols limono-argilo-sableux transformés à potentiel horizon rédoxique de profondeur
-  Calcosols Rédoxols transformés
-  Calcosols vertiques à horizon rédoxique de profondeur
-  Colluviosols transformés à horizon hydromorphe de profondeur
-  Néoluvisols à horizon rédoxique de profondeur
-  Néoluvisols Rédoxols
-  Néoluvisols transformés
-  Pelosols à horizon rédoxique de profondeur
-  Pelosols Rédoxols



Maître d'ouvrage

PRÉFET DE LA MOSELLE
 Liberté
 Égalité
 Fraternité

Maîtres d'oeuvre

 Inventons demain





A31 Bis - Secteur Nord

au cœur du sillon lorrain

UTS Pédologiques

Planche 2/4
Janvier 2025

 Zone d'étude Milieux Naturels (ZEMN)

UTS

 Anthrosols reconstitués artificiels

 Calcisols à horizon rédoxique de profondeur

 Calcisols limono-argilo-sableux transformés à potentiel horizon rédoxique de profondeur

 Collusols transformés à horizon hydromorphe de profondeur

 Luvisols Rédoxols

 Luvisols Rédoxols transformés

 Luvisols transformés à horizon rédoxique de profondeur

 Néoluvisols à horizon rédoxique de profondeur

 Néoluvisols Rédoxols

 Néoluvisols transformés

 Pelosols à horizon rédoxique de profondeur

 Pelosols Rédoxols

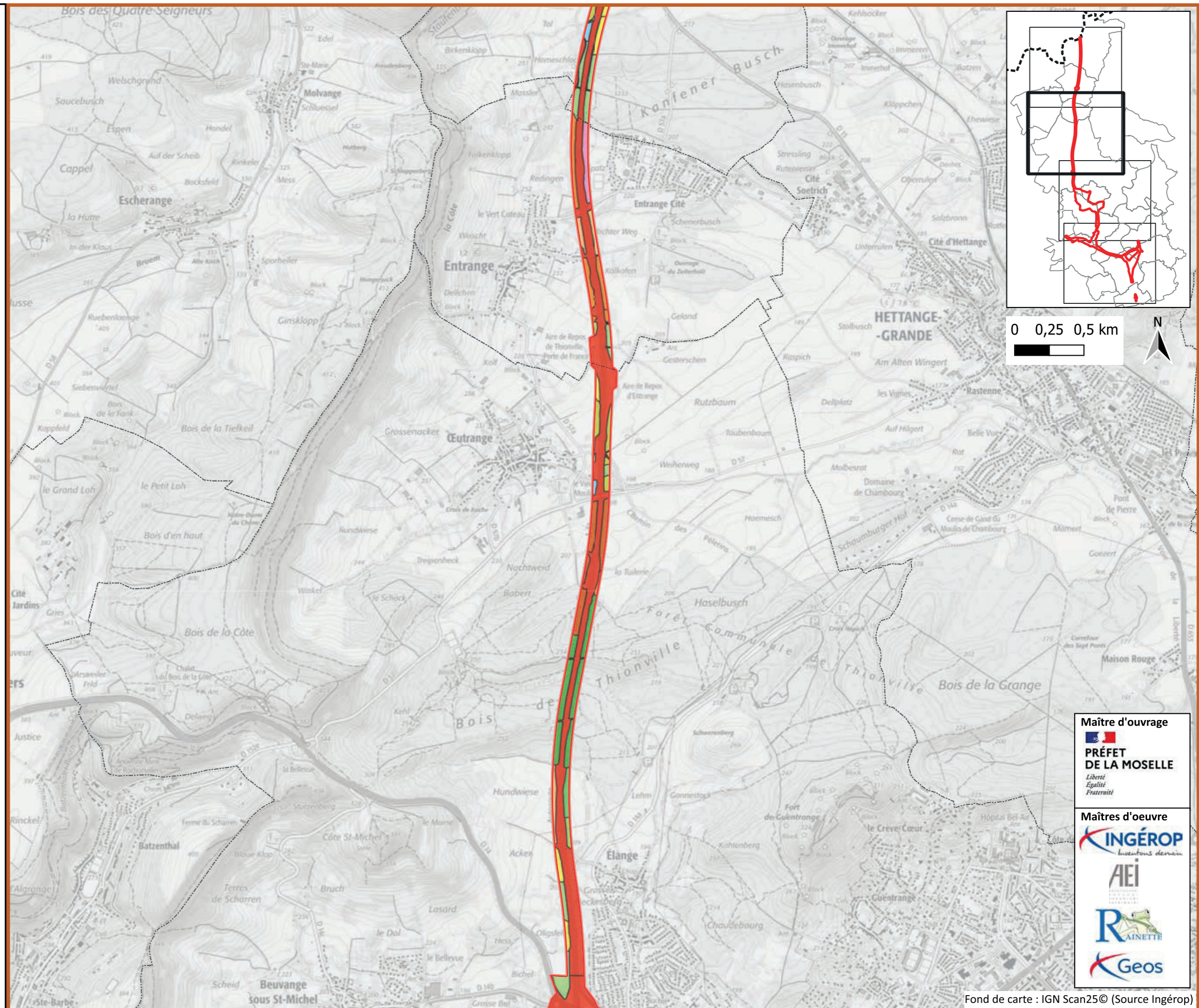

Maitre d'ouvrage

PRÉFET DE LA MOSELLE
*Liberté
Égalité
Fraternité*

Maitres d'oeuvre











Inventons demain





Fond de carte : IGN Scan25© (Source Ingérop)

 Zone d'étude Milieux Naturels (ZEMN)

UTS

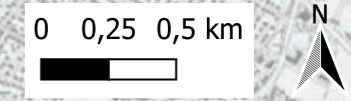
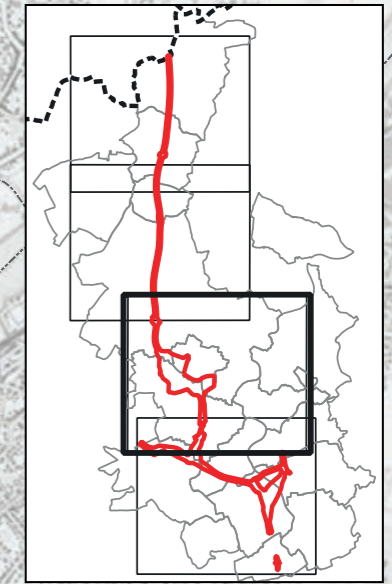
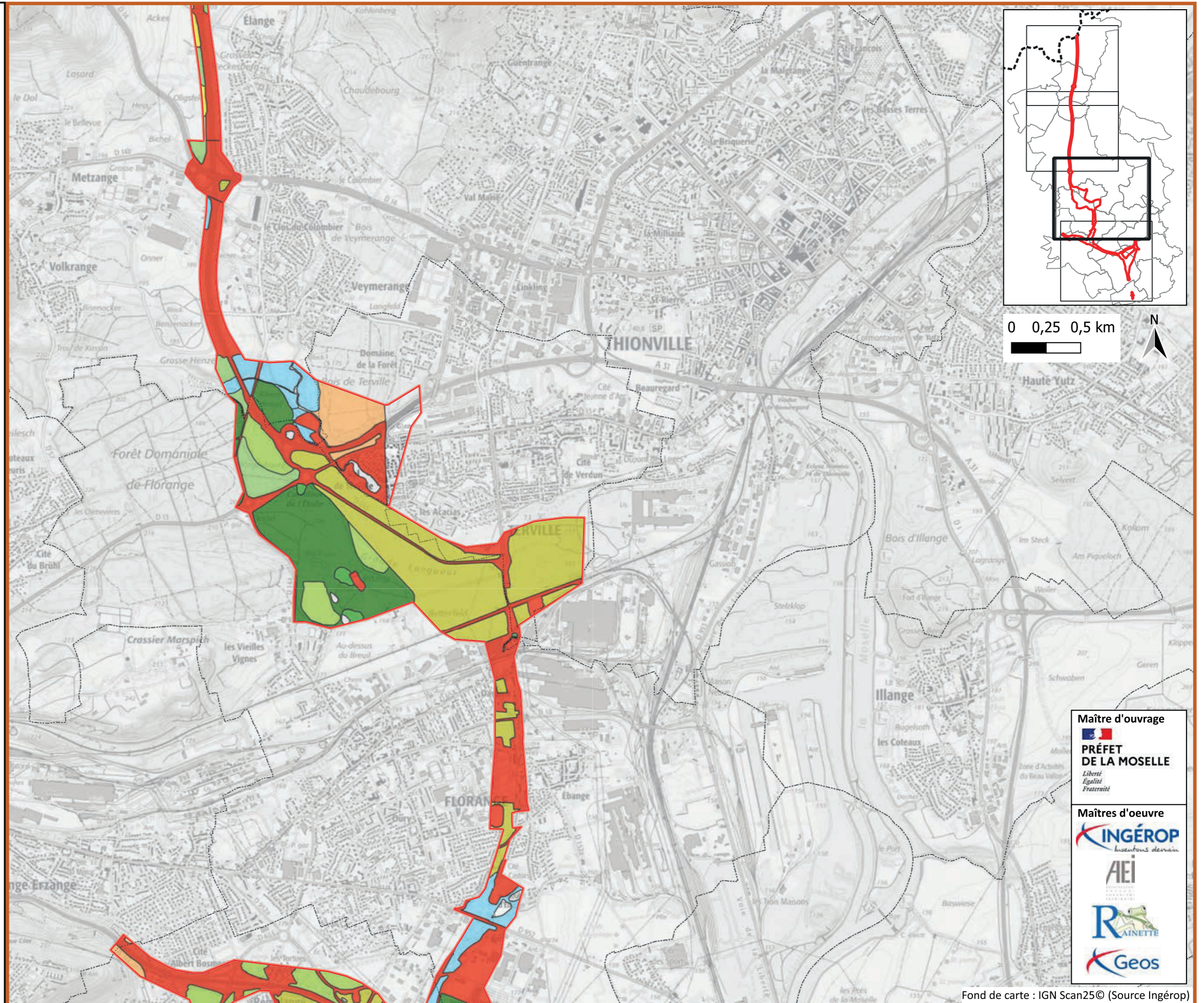
-  Anthroposols colluviques rédoxiques
-  Anthroposols reconstitués artificiels
-  Calcisols à horizon rédoxique de profondeur
-  Colluviosols transformés à horizon hydromorphe de profondeur
-  Luvisols à horizon hydromorphe de profondeur
-  Luvisols Rédoxisols
-  Luvisols transformés à horizon rédoxique de profondeur
-  Néoluvisols à horizon rédoxique de profondeur
-  Néoluvisols Rédoxisols
-  Néoluvisols transformés



Maître d'ouvrage

PRÉFET DE LA MOSELLE
*Liberté
Égalité
Fraternité*

Maîtres d'oeuvre





- Zone d'étude Milieux Naturels (ZEMN)
- UTS**
- Anthrosols reconstitués artificiels
- Brunisols fluviques transformés
- Brunisols luviques transformés
- Brunisols Rédoxisols
- Calcisols à horizon rédoxique de profondeur
- Colluviosols transformés à horizon hydromorphe de profondeur
- Fluvisols brunifiés d'alluvions grossières
- Fluvisols perturbés transformés
- Fluvisols typiques
- Luvisols à horizon hydromorphe de profondeur
- Luvisols Rédoxisols
- Luvisols transformés à horizon rédoxique de profondeur
- Néoluvisols à horizon rédoxique de profondeur
- Néoluvisols transformés

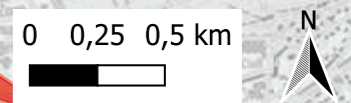
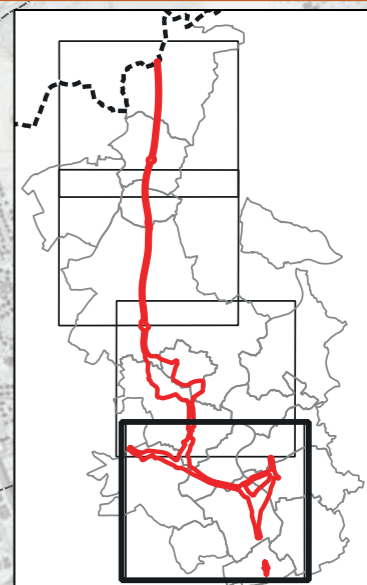
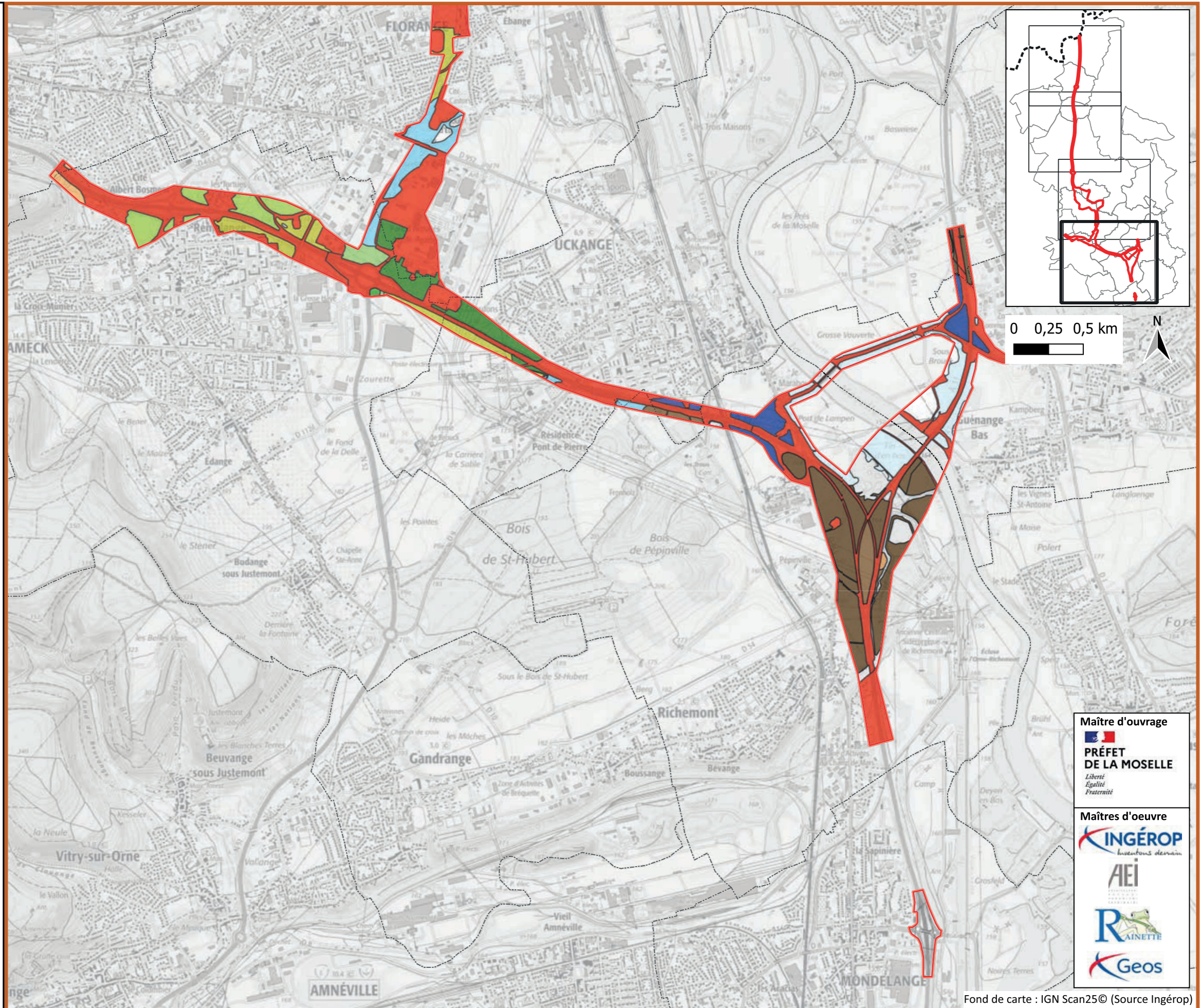

Maître d'ouvrage

PRÉFET DE LA MOSELLE
*Liberté
 Égalité
 Fraternité*

Maîtres d'oeuvre

 Invention demain





Zones humides selon le critère Flore

Planche 1/4
Janvier 2025

 Zone d'étude Milieux Naturels (ZEMN)

Zones humides Flore

 Zones humides ponctuelles

 Zones humides surfaciques

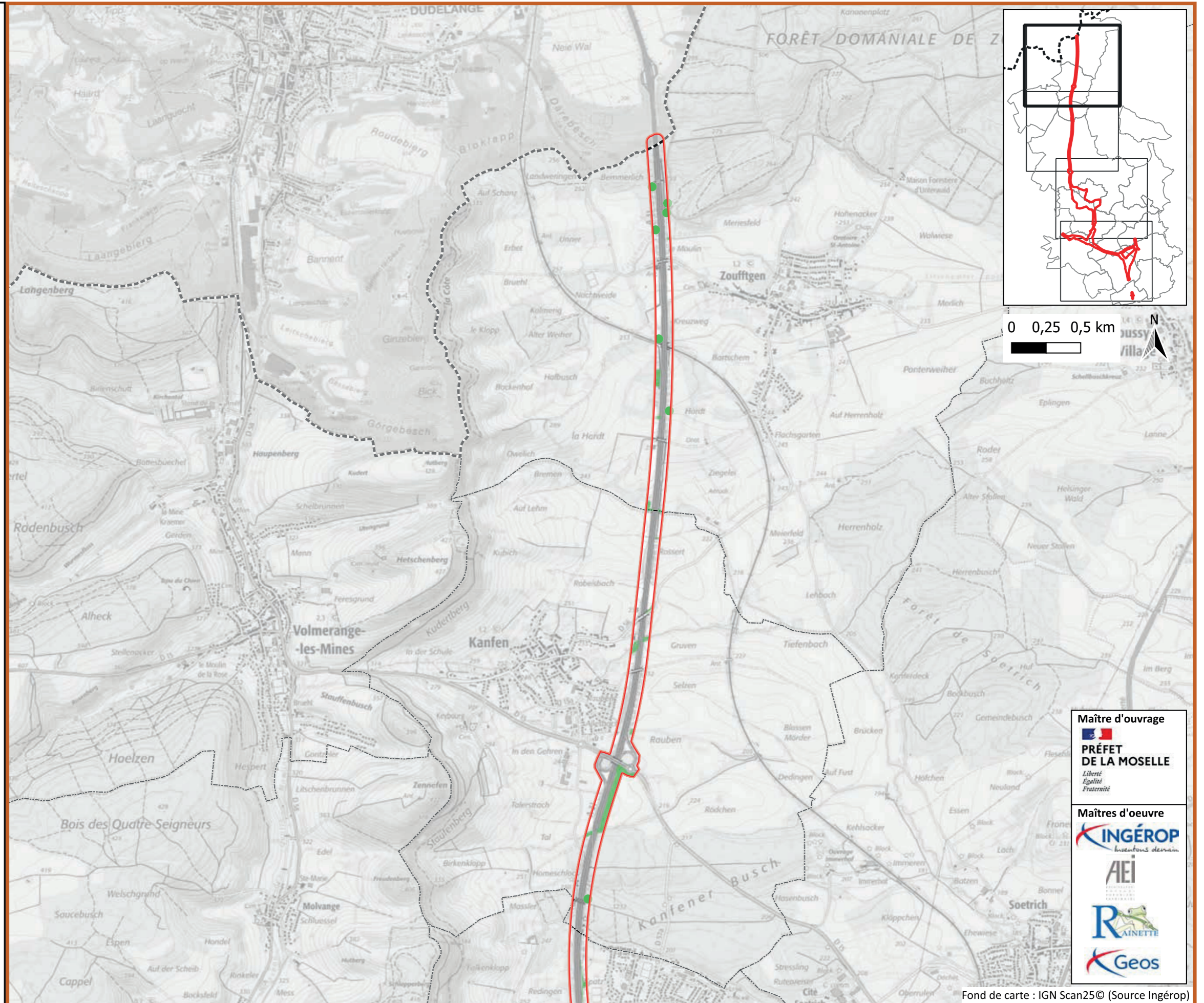

Maître d'ouvrage

PRÉFET DE LA MOSELLE
*Liberté
Égalité
Fraternité*

Maîtres d'oeuvre



Inventons demain

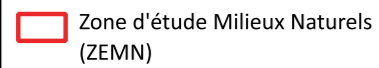

Zones humides Flore

- Zones humides ponctuelles
- Zones humides surfaciques

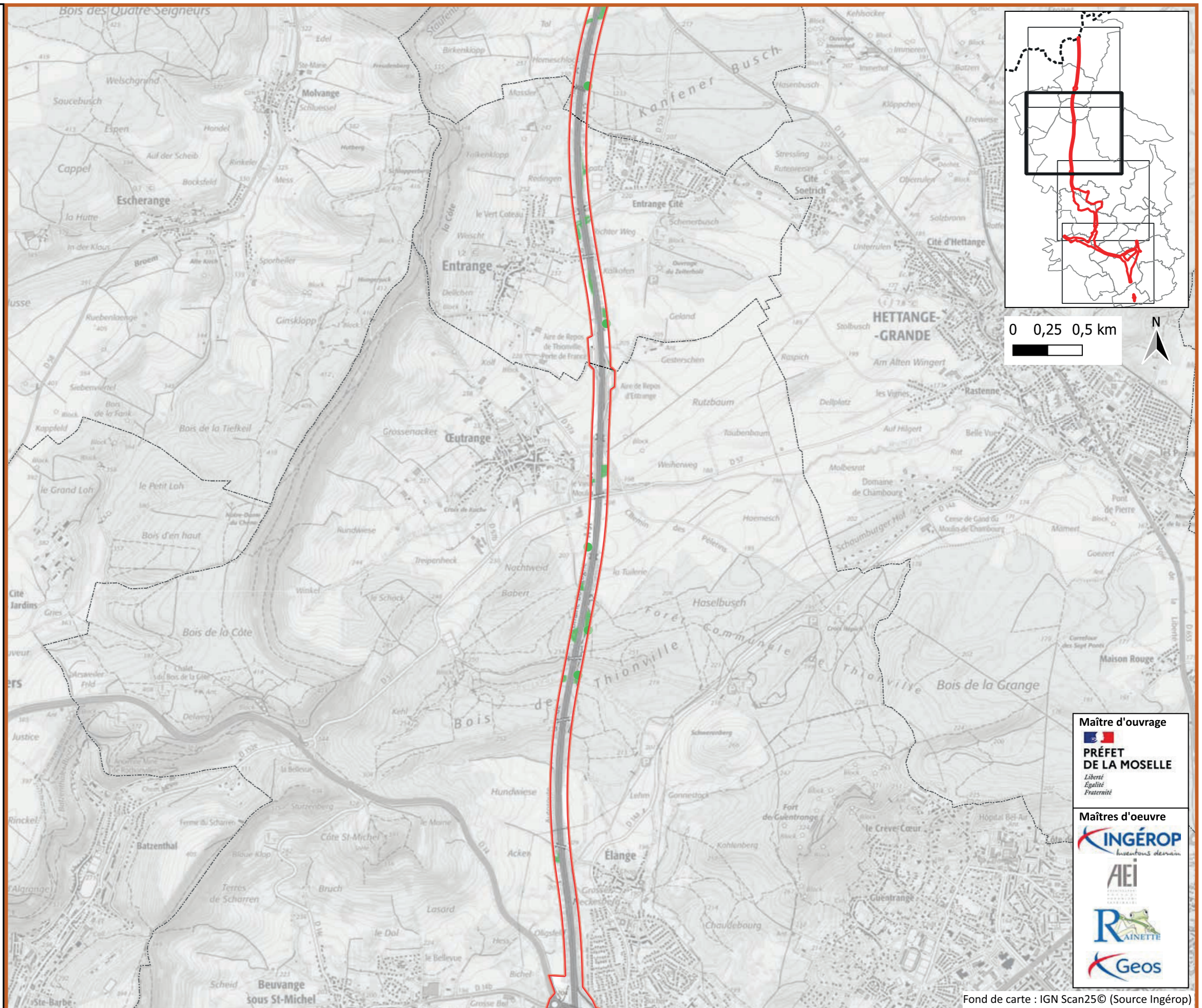

Maître d'ouvrage

PRÉFET DE LA MOSELLE
*Liberté
Égalité
Fraternité*

Maîtres d'oeuvre

Inventons demain

Zones humides selon le critère Flore

Planche 3/4
Janvier 2025

 Zone d'étude Milieux Naturels (ZEMN)

Zones humides Flore

 Zones humides ponctuelles

 Zones humides surfaciques

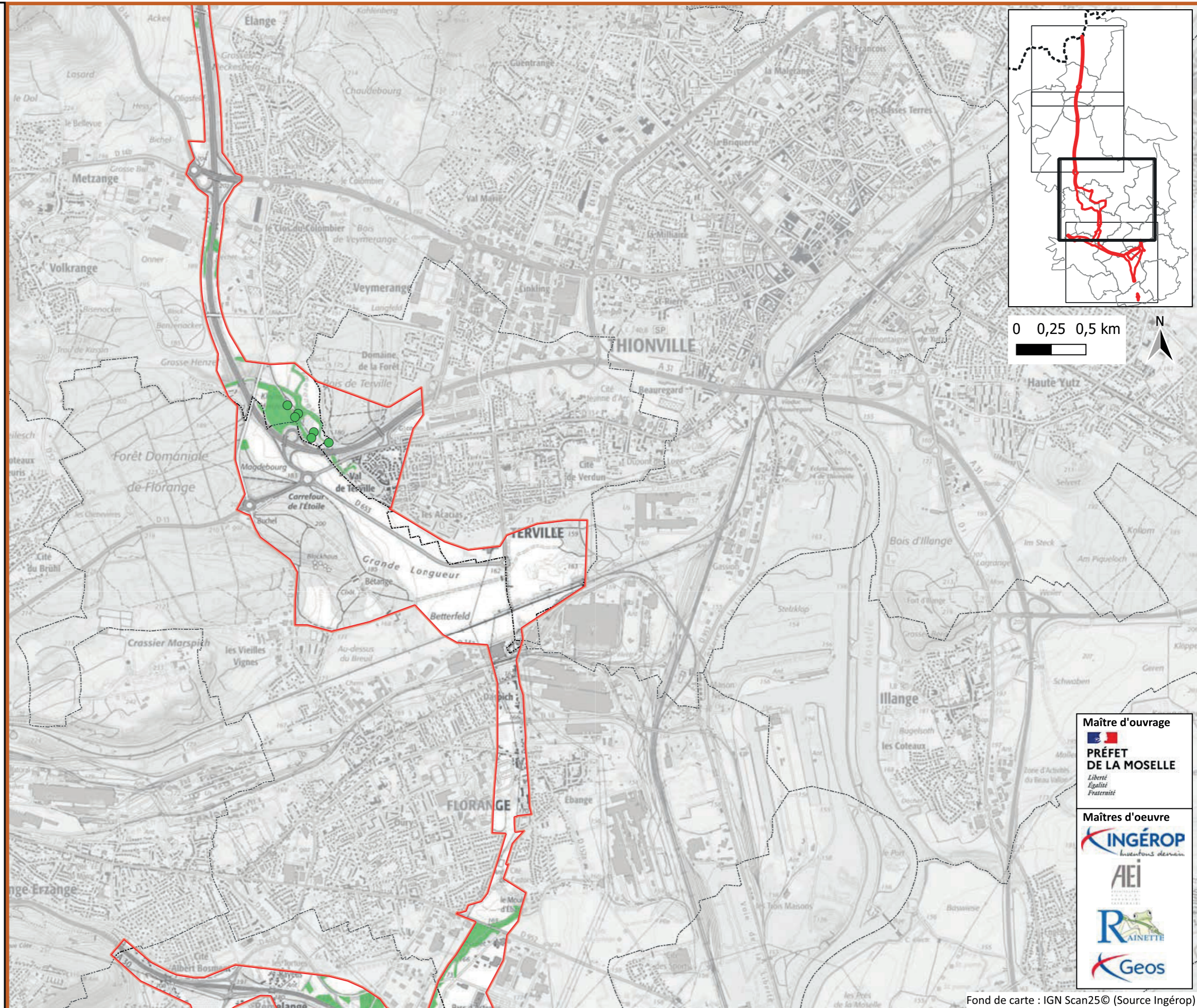

Maître d'ouvrage

PRÉFET DE LA MOSELLE
*Liberté
Égalité
Fraternité*

Maîtres d'oeuvre

Inventons demain





 Zone d'étude Milieux Naturels (ZEMN)

Zones humides Flore

 Zones humides ponctuelles

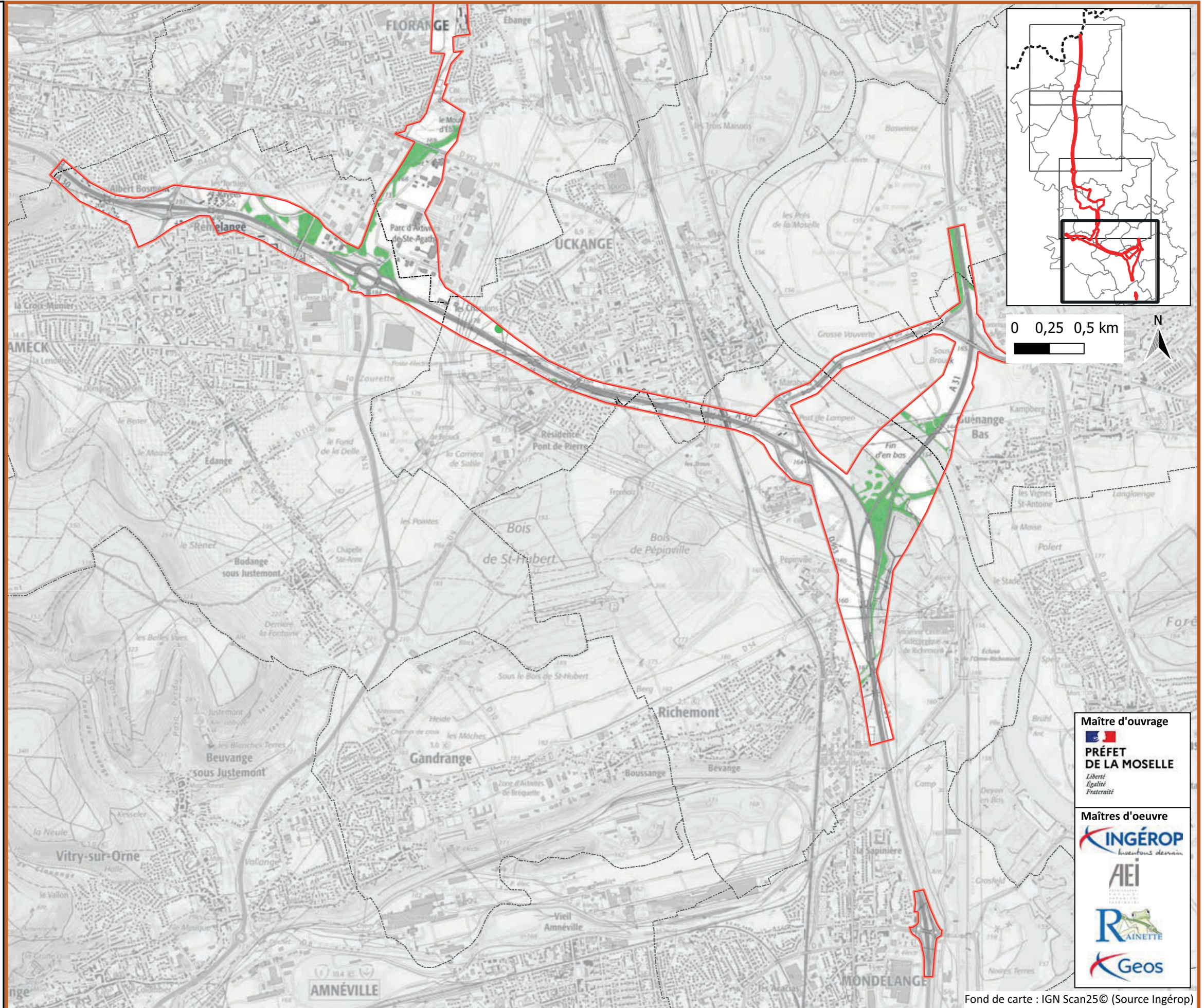
 Zones humides surfaciques



Maître d'ouvrage

PRÉFET DE LA MOSELLE
*Liberté
Égalité
Fraternité*

Maîtres d'oeuvre



Inventons demain





 Zone d'étude Milieux Naturels (ZEMN)

Zones humides totales

 Zones humides ponctuelles

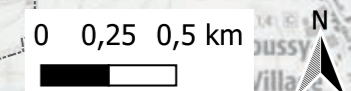
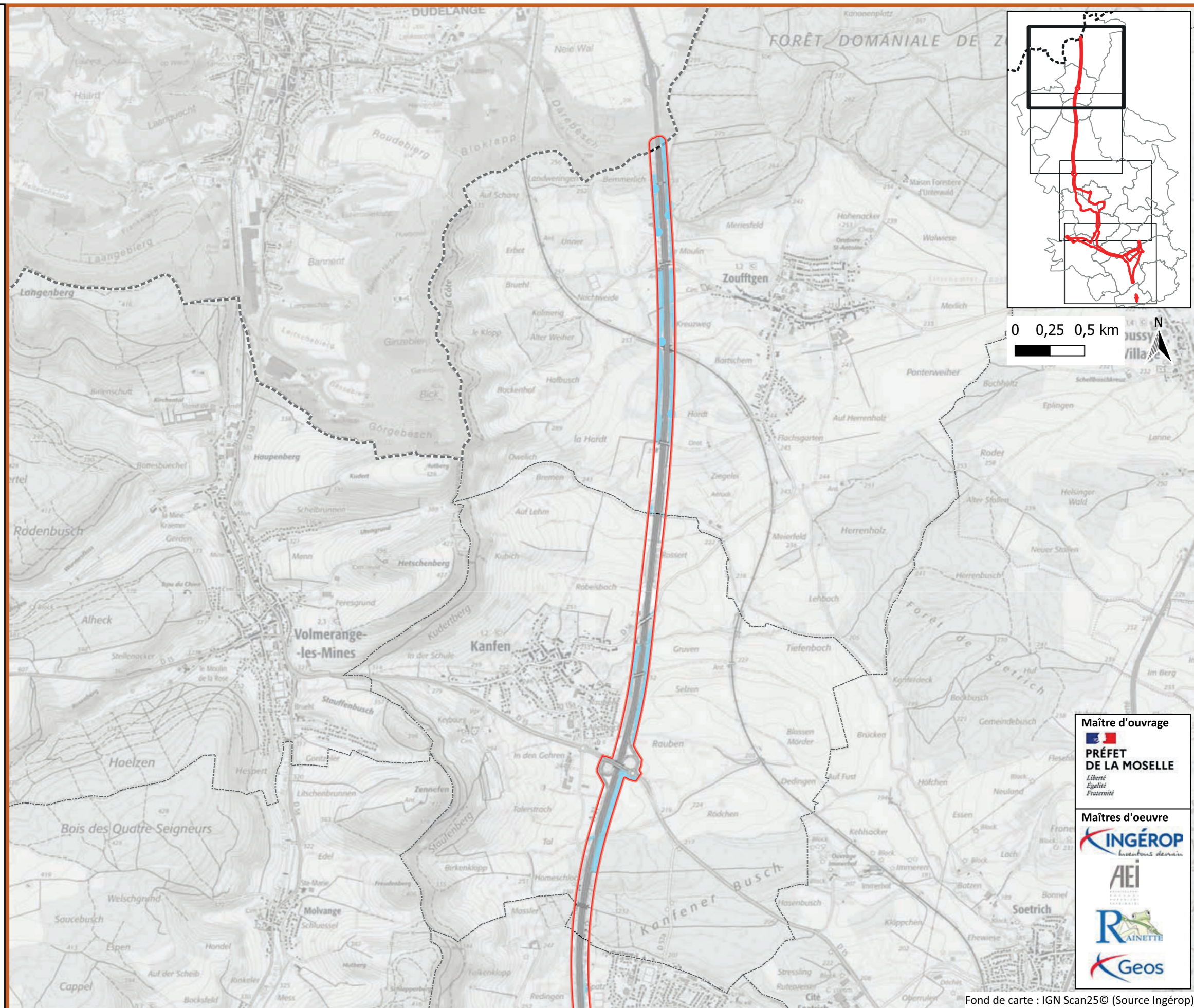
 Zones humides surcrafiques



Maître d'ouvrage

PRÉFET DE LA MOSELLE
*Liberté
Égalité
Fraternité*

Maîtres d'oeuvre

Inventons demain





A31 Bis - Secteur Nord

au cœur du sillon lorrain

Zones humides avérées Pédologie + Flore

Planche 2/4
Janvier 2025

 Zone d'étude Milieux Naturels (ZEMN)

Zones humides totales

 Zones humides ponctuelles

 Zones humides surfaciques

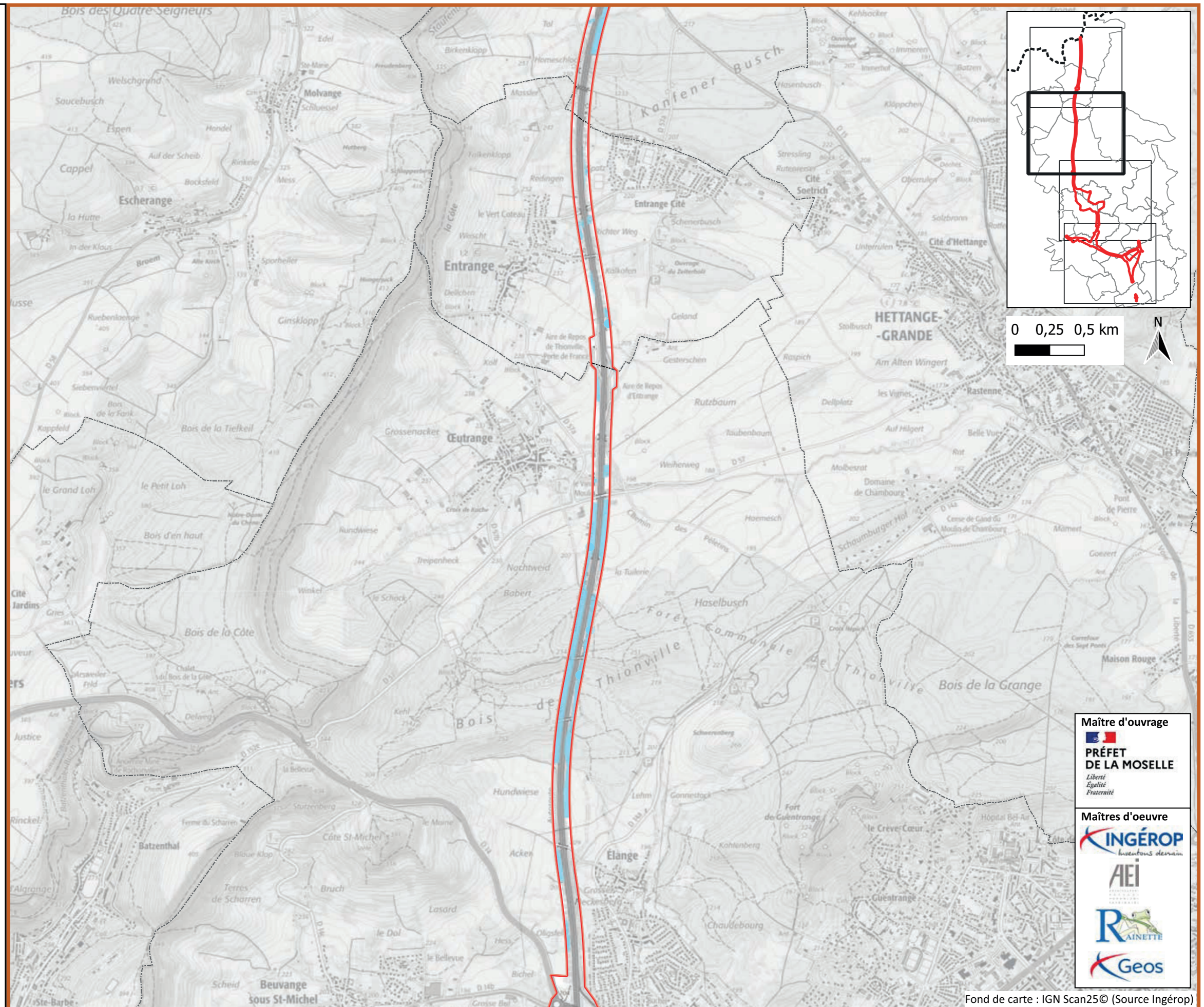

Maître d'ouvrage

**PRÉFET
DE LA MOSELLE**
*Liberté
Égalité
Fraternité*

Maîtres d'oeuvre

Inventons demain





Fond de carte : IGN Scan25© (Source Ingérop)

 Zone d'étude Milieux Naturels (ZEMN)

Zones humides totales

 Zones humides ponctuelles

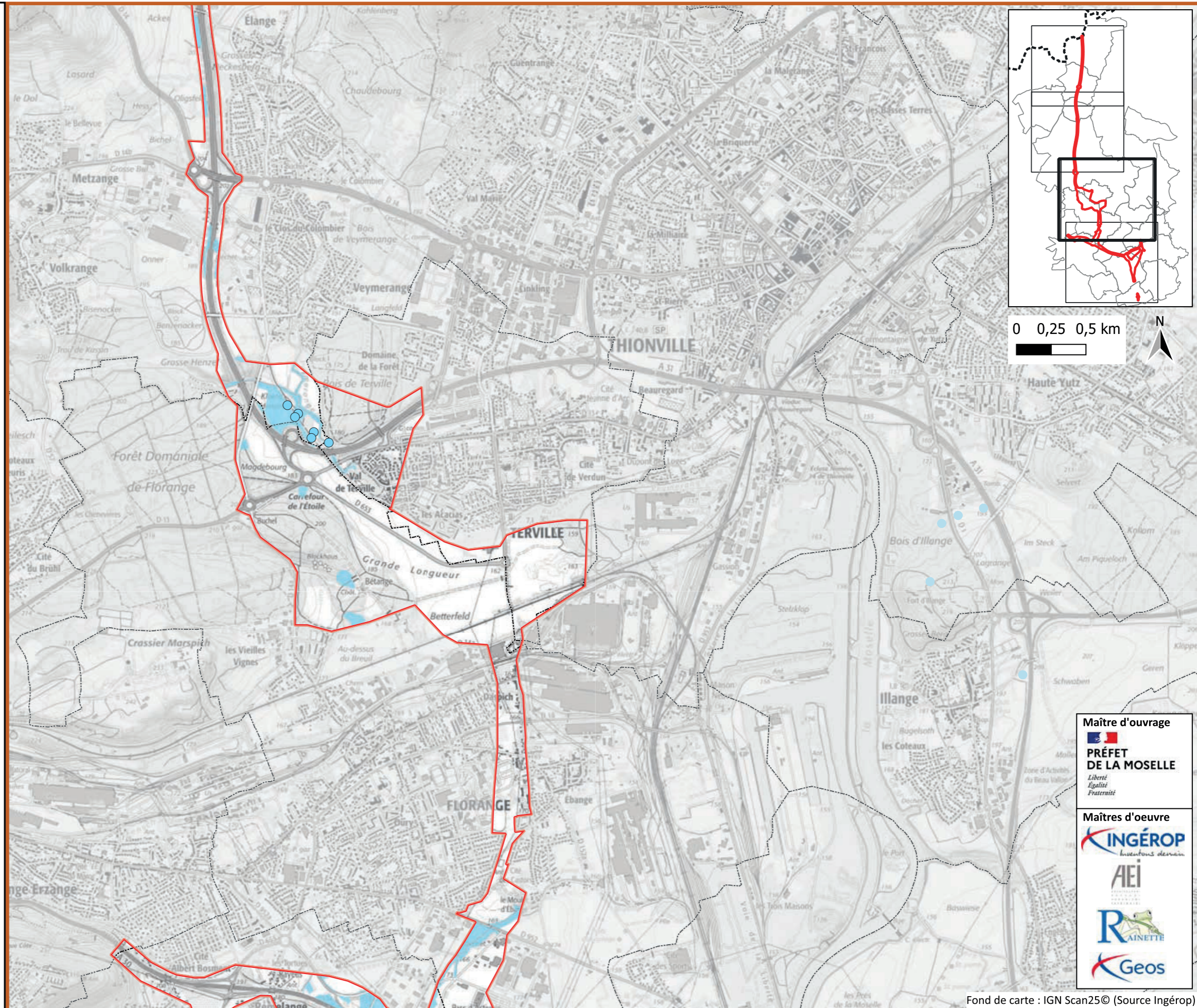
 Zones humides surcafiqes



Maître d'ouvrage

PRÉFET DE LA MOSELLE
*Liberté
Égalité
Fraternité*

Maîtres d'oeuvre

Inventons demain





A31 Bis - Secteur Nord

au cœur du sillon lorrain

Zones humides avérées Pédologie + Flore

Planche 4/4
Janvier 2025

 Zone d'étude Milieux Naturels (ZEMN)

Zones humides totales

 Zones humides ponctuelles

 Zones humides surfaciques

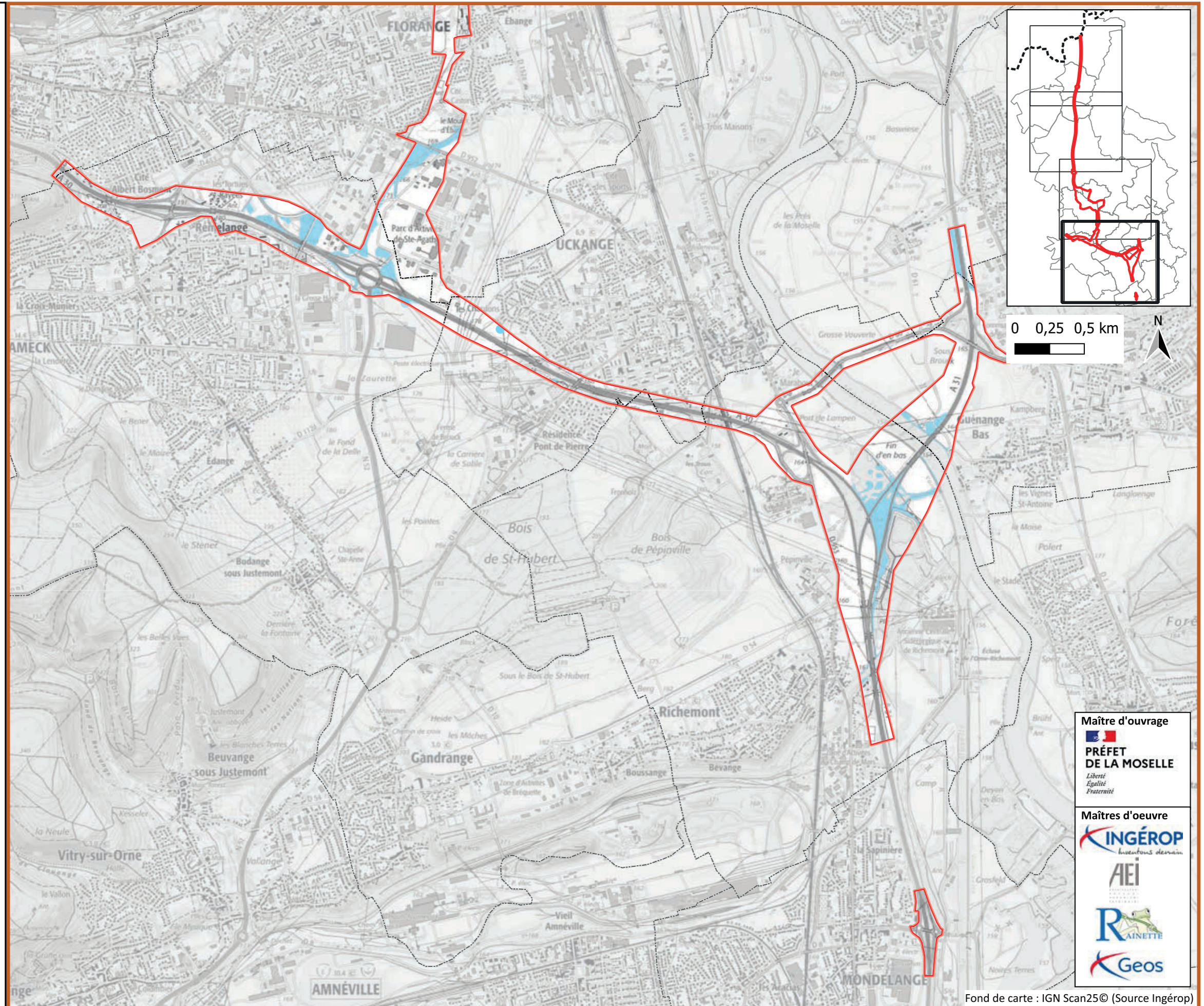

Maître d'ouvrage

**PRÉFET
DE LA MOSELLE**
*Liberté
Égalité
Fraternité*

Maîtres d'oeuvre

Inventons demain



Fond de carte : IGN Scan25© (Source Ingérop)

